X:¥百貨店G¥2013年春夏商品¥台帳提案書¥仮台帳

ファイル(F) 編集(E) 表示(V) お気に入り(A) ツール(T) ヘルプ(H)

戻る 検索 フォルダ

アドレス(D) X:¥百貨店G¥2013年春夏商品¥台帳提案書¥仮台帳 移動

- OLD
- 13SS台帳:定番_自家需要:121129.pdf
- あずま屋_130122.pdf
- エクセレント_130122.pdf
- ナチュラルテイスト_130122.pdf
- バリューギフト_130122.pdf
- ブライダル_130122.pdf
- リファイン_130122.pdf
- 強き心_130122.pdf
- 月別企画_130122.pdf
- 子供の日_121129.pdf
- 春桜「白雲」_130122.pdf
- 純_121129.pdf
- 女子会_130122.pdf
- 新生活_130122.pdf
- 新茶_121129.pdf
- 新緑「白雲・ベリー・純」_130122.pdf
- 進物ギフト_121129.pdf
- 陶悦三昧_130122.pdf
- 富士山_130122.pdf
- 父の日_130122.pdf
- 母の日_130122.pdf
- 優鍋_130122.pdf
- 釉裏銀彩_130122.pdf

24 個のオブジェクト 16.6 MB インターネット

ギフトに最適！
あずま屋
「あずま袋」
(大)ｻｲｽﾞならお買い物袋に
椅子にかけてもお洒落
そのままモノを収納して携帯入れ物として、お買い物の袋として。そしてバッグの中に入れるインナーバッグとして、旅行用の分類袋として、一枚お持ちいただくと、様々なシーンで必ずお役に立つことでしょう。大切な方への贈り物、そして日本の道具の美しさを伝えることができる海外の手土産としてもご利用いただけます。清楚な花柄でお化粧したピンクやグリーンの紐と共に、ご自分用、贈り物用のいずれにもぴったりです。全部で11種類。
(小)ｻｲｽﾞなら弁当箱入れにも
あずま屋

ギフトに最適！
とっておきのギフト。職人がひとつひとつ丁寧にお造りします。
Tohsai Excellent

Natural Taste
日本は文化のナチュラリスト。
手に取って親しく、目に入って優しい。
Natural Taste
NANOトチリ
Natural Taste

ギフトに最適！
バリューギフトと言って良いでしょう。たいへんお得な、お買い得感のあるギフトができました。
H16063350-326
3,675円
Blue's Magic
清澄の星

ギフトに最適！
華やかさを求めました。ブライダルギフトにも最適です。
Refine
MONOTONO

ギフトに最適！
リファイン
輝琳
Cool Japan、日本の美意識、伝統に「琳派と民藝」の大きな2つの流れがあります。これを現代の生活に合うようアレンジしました。

ギフトに最適！
強き心へ後押しを
セバタン基金
Design Gift グラデーション

ギフトに最適！
卓育の食卓 ~12か月 旬の食材と料理を日本の器で~
月別企画
1月 お正月
2月 鍋焼きうどん

ギフトに最適！
Pink's Magic
春は桜色
桜は日本の象徴。その明るいピンクは春の陽気さと共に、心を和やかにします。「白露」ギフトは幸せを呼ぶ四つ葉のクローバーのタネ付き。おひとつずつの単品でもおもとめになれます。
「桜の日」
白露

2013.01.22
ギフトに最適!
女子会にちょっとしたプレゼントを。
プレゼント交換会もいいですね。
女子会
セラハート
Design Gift
galaii
Your Smile on the Table

2013.01.22
ギフトに最適!
新生活
カップルでの新生活はウキウキした気持ちがそのまま食卓に表れます。お好みの新生活がスタートできるよう、カラフルな種類のシリーズを創りました。ギフトにもできるお得入りもございます。
和色
Your Smile on the Table

2013.01.22
ギフトに最適!
新緑の風
新緑の風をテーブルに運び込む。
「和」モダン
Your Smile on the Table

2013.01.22
ギフトに最適!
陶悦三昧
Your Smile on the Table

2013.01.22
ギフトに最適!
Nipponのおみやげ
富士山は日本一、世界一。
Your Smile on the Table

2013.01.22
ギフトに最適!
独り呑みでは可哀そう。せめてプレゼントを。
独り呑み
Relax Time
Your Smile on the Table

2013.01.22
ギフトに最適!
やっぱり花がお似合いです。母の日は心をこめて。
Your Smile on the Table

2013.01.22
ギフトに最適!
調味料メーカーのレシピブック付き、です。
優鍋
作り手に優しいお鍋。
食品メーカー様協力のレシピブック付き!!
you-nabe
直火蓄熱 花陶板
リーフ
田坑板器
煮込名人
ごはん鍋
多機能鍋
Your Smile on the Table

2013.01.22
ギフトに最適!
人気の陸軍飯盒シリーズに新入が加わりました。
KUTAN
Your Smile on the Table

2013 Spring & Summer
Voice!
良質なうつわを贈る。
気持ちに合わせた「のし」が選べます。
「現実を忘れる」
Your Smile on the Table

Voice!

あずま屋
「あずま袋」
Your Smile on the Table

Voice!
あずま袋付き

the Glowing Style
(キッズ・スマイル)
Growth
[子供の成長]
食育のすすめ。なぜ食育から?
Cadeau du
「お食い初め」
Your Smile on the Table

有田のパスタ皿 Cerchio誕生!
OLIVITA
健康と美容にとっても良い
オリーブオイルを食卓の中へ。
イエナカってしあわせ。
豊かな食事に願いをこめて。陶器で彩る食卓!
ぜ〜んぶ ひとりで きれいに 食べれるもん!
Your Smile on the Table

「和純モダン」

「和純モダン」
Your Smile on the Table

お茶で健康
すり鉢茶で美味しく健康に!
有田の急須

2013.01.22

ギフトに最適!!

陶悦三昧

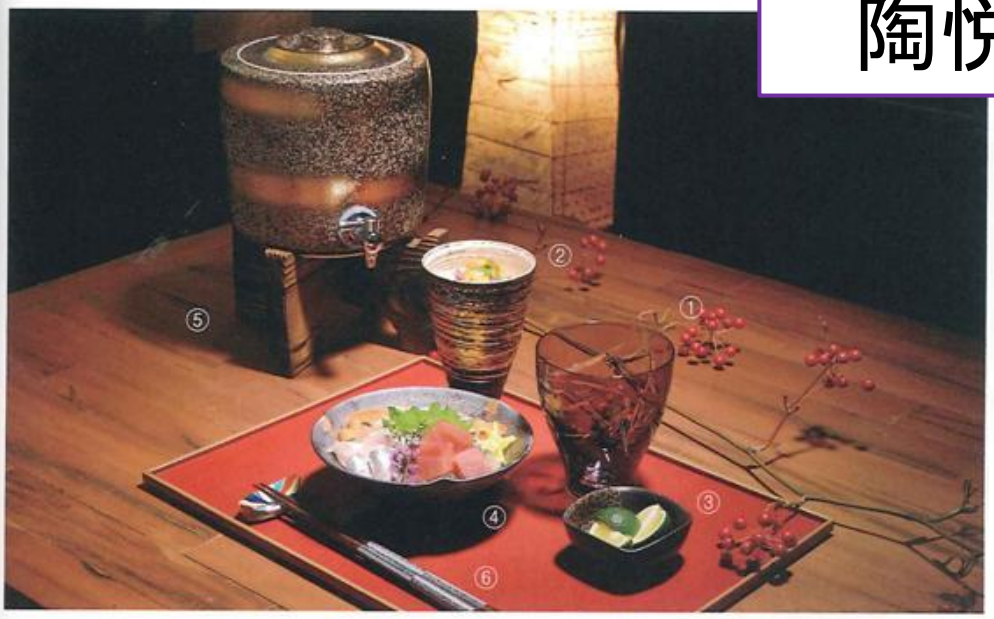

お箱 ご進物用としてのお箱入りでございます。

〈陶悦窯 月光 焼酎カップ〉

⑩T90345250-184 月光 焼酎カップ(金)
⑪T90346250-184 月光 焼酎カップ(銀)
⑫T90347250-184 月光 焼酎カップ(銅)
⑬T90348250-184 月光 焼酎カップ(緑)
⑭T90349250-184 月光 焼酎カップ(紫)
各 2,625円（本体価格2,500円）
径9×9cm（有田焼）木箱 ①（2204） 土

〈陶悦窯 月光 ビアカップ〉

一客箱入

⑦T90340230-170 月光 ビアカップ(金)
⑧T90341230-170 月光 ビアカップ(銀)
⑨T90342230-170 月光 ビアカップ(銅)
⑩T90343230-170 月光 ビアカップ(緑)
⑪T90344230-170 月光 ビアカップ(紫)
各 2,415円（本体価格2,300円）
径8.3×13.9cm（有田焼）木箱 ①（2204） 土

陶悦窯 反型ビア(大)

一客箱入

㉘T72368230-169 雅刷毛(金)
㉙T72369230-169 雅刷毛(銀)
各 2,415円（本体価格2,300円）
(有田焼) 径9.3×14cm 木箱 (15.8×11.5×11.4cm)
① 梱20入 ●（2204） 土

㉚T72364250-169 白塗り金掠り
㉛T72365250-169 白塗り銀掠り
各 2,625円（本体価格2,500円）
(有田焼) 径9.3×14cm 木箱 (15.8×11.5×11.4cm)
① 梱20入 ●（2204） 土

T87358150-171
結晶金彩 フリーカップ(特大)
T87360150-171
結晶銀彩 フリーカップ(特大)
各 1,575円(本体価格1,500円)
8.7×14cm ③（2205） 土

Hit!

T87359150-171
結晶金彩 焼酎ロックカップ
T87361150-171
結晶銀彩 焼酎ロックカップ
各 1,575円(本体価格1,500円)
8.5×9cm ③（2205） 土

M50484350-171828 お箱
結晶金彩 7号鉄鉢
3,675円（本体価格3,500円）
22×6cm ①（2205） 土

M50482500-171828 お箱
結晶金彩 小鉢揃
5,250円（本体価格5,000円）
14.5×5cm 土
(有田焼) ●（2205）

①M50480300-171828 お箱
結晶金銀彩 ペアロックカップ 8.5×9cm
②M50481300-171828 お箱
結晶金銀彩 ペア特大カップ 8.7×14cm
各 3,150円（本体価格3,000円）
(有田焼) 木箱 ①●（2205）
土

伝統技術を持った「職人」が現代生活を意識したデザインを堪能する。

今村 博

陶悦窯、今村家は慶長三年豊臣秀吉の文禄慶長の役の折、松浦公の招へいにより来日した巨関(こせき)とその一統により現在の佐世保市三川内山にて製陶を始めました。石と、釉と、炎が織りなす陶工の心…青磁、天目、辰砂、伊良保、志野…高温の炎が創り出す釉の味わいを愛してください。

ゴブレット
梱20入 ●（2204）
一客箱入

③T72372200-171 金刷毛
④T72373200-171 銀刷毛
⑤T72374200-171 雅刷毛(金)
⑥T72375200-171 雅刷毛(銀)
各 2,100円（本体価格2,000円）
径8.3×13.9cm 木箱 (16×10.2×10cm) 土

T89141180-171
輪華 焼酎サーバー
18,900円(本体価格18,000円)
径17×17cm (2,500cc)（有田焼）①
●（2204）

一客箱入

T89139250-171 陶悦窯 ZeN(金) 焼酎カップ
T89140250-171 陶悦窯 ZeN(銀) 焼酎カップ
各 2,625円(本体価格2,500円)
径9×9cm（有田焼）木箱 ①●（2204）

T80051060-113 結晶金彩 盃 (金)
630円（本体価格600円） 540cc（有田焼）⑤（2205）
T80052230-113 結晶金彩 糸切注器
2,415円(本体価格2,300円) 7×5cm（有田焼）①（2205）

「角ハイの日」

「サントリー」は、ウイスキー「角瓶」が誕生した10月8日を「角ハイボールの日」に制定しています。

10月8日

陶酒杯
梱20入 ●（2204）
焼酎カップ
一客箱入

⑦T72366200-171 金刷毛
⑧T72367200-171 銀刷毛
各 2,100円（本体価格2,000円）
径9×9cm 木箱 (12×12×12.2cm) 土

⑨T72370200-171 金刷毛
⑩T72371200-171 銀刷毛
各 2,100円（本体価格2,000円）
径7.9×12.2cm 木箱 (16×10.2×10cm) 土

一客箱入
このマークは一客で贈り物にできるお箱にお入れしております。

ビールや酎ハイ、水割り、カクテルなどの「香り」「味わい」を追求したカップ。

T90161270-171
晶金かすり テイスティーカップ
2,835円(本体価格2,700円)
8×12.3cm（有田焼）①（2215）

香酒盃

ロック用の氷がきれいに収まる大きさで、コロコロときれいな音がするように、内側の底と胴の境目をなくして丸くしました。

一客箱入

T90162190-171 晶金糸巻 香酒盃(L)
T90163190-171 晶金刷毛 香酒盃(L)
各 1,995円(本体価格1,900円)
径9×9cm（有田焼）木箱 ①●（2215）

T90166150-171
晶金糸巻 香酒盃(S)
1,575円(本体価格1,500円)
6.3×6.6cm（有田焼）①（2215）

T90168160-171
晶銀糸巻 香酒盃(M)
1,680円(本体価格1,600円)
7.3×7.8cm（有田焼）①（2215）

Voice!
お客様の声で、改良いたしました！

Hit!
〈陶悦窯〉
Voice!

H15847300-169 お箱
陶悦窯 雅刷毛 ペアタンブラー
3,150円（本体価格3,000円）
径9.3×14cm（有田焼）化粧箱 梱20入 ●（2204）

our Smile on the Table

2013.01.22

ギフトに最適!!

Nipponのおみやげ

富士山は日本一、世界一。

①

T88002300-324
花鳥風月 月に富士山 千段6寸皿
3,150円（本体価格3,000円）
（有田焼） 径18.4×2.7cm ① （2234）

①M54103300-324
富士・凱風快晴 陶額
31,500円（本体価格30,000円）
（京焼・清水焼） 縦約36×横約46cm
段ボール ① ●（◆3105）

③M54102750-324
富士・凱風快晴 抹茶碗
7,875円（本体価格7,500円）
（京焼・清水焼） 径12.5×7.5cm
化粧箱 ① （◆3105）

②M54101750-324
富士（浪裏） 一ヶ湯呑
7,875円（本体価格7,500円）
（京焼・清水焼） 径8×11cm
化粧箱 ① （◆3105）

④T88961500-324
USBメモリー（4GB）赤富士
5,250円（本体価格5,000円）
7.5×2×0.6cm ① （3214）

風流富士 ラスター使いの上品な絵付けを格調高く。

T90362320-1104 風流富士 マグカップ（青）
T90363320-1104 風流富士 マグカップ（赤）
各 3,360円（本体価格3,200円）
（波佐見焼） 8.5×9.6cm ① （0000）

T90102200-324
漆芸 マウスパッド（赤富士:G）
2,100円（本体価格2,000円）
（日本製） 17.5×17.5×0.5cm ① （3214）

T90101250-324
漆芸 LEDルーペ（赤富士:G）
2,380円（本体価格2,500円）
（日本製） 8×4.5×1.2cm
① （3214）

T88000500-324 富士山 ペアカップ
5,250円（本体価格5,000円）
（有田焼） 径9.8×8.2cm
化粧箱 （22.8×10×10cm） ① ○（2234）

Voice!
お客様の声で、改善いたしました!
陶彩

高い品質と技術の維持に鍋島藩が藩窯を設けました。

T90126350-101 徳七窯 富士山角銘々皿ペア お箱
3,675円（本体価格3,500円）
11.8×11.8×高さ1cm （25×13×高さ2.5cm）（有田焼）（2208）

魅力ある日本のおみやげコンテスト

観光庁では、おみやげを通して日本の魅力を海外に伝え、日本への来訪を促進するため、毎年「魅力ある日本のおみやげコンテスト」を開催し、外国の方から見た魅力的な日本のおみやげを選定しています。

Japan. Endless Discovery.

2011年 韓国賞　2011年 イギリス賞

T72040300-324194 富士山 ペアぐい呑
3,150円（本体価格3,000円）
（有田焼） 径6.2×4.7cm
化粧箱 （15.3×6.8×6.5cm） ① ●（2234）

2013.01.22

ギフトに最適!!

独り呑みでは可哀そう。せめてプレゼントを。

独り呑み Relax Time

家に帰ってホッとする独りの時間。
今時のオトコは美味しいおつまみだって
サッと準備できるものだから。
大好きなお酒をお気に入りのカップで
したためながら今宵の憩いの旅時間。

① THG105-24PL-170192300 キリコ タンブラー
3,150円(本体価格3,000円) 9.5×10.9cm 390cc (中国製) ① (◆3607) ガラス

② M54169300-170828 陶悦窯 金銀刷毛 ペアゴブレット
3,150円(本体価格3,000円) 径8.3×13.9cm (有田焼)●(2204) 土

③ M54173350-170828 陶悦窯 金彩型変り 六客小付揃
3,675円(本体価格3,500円) 径7.5cm (有田焼)(2204) 土

④ M50482500-170828 陶悦窯 結晶金彩 小鉢揃
5,250円(本体価格5,000円)(有田焼)●(2205) 土

⑤ T89141180-170171 陶悦窯 輪華 焼酎サーバー
18,900円(本体価格18,000円) 2500cc 径17×17cm (有田焼) ① ●(2204)

⑥ T88413120-170180 日和霞 箸(黒) 食洗機OK
1,260円(本体価格1,200円) 23cm (日本製(若狭)) ⑩ (8711)

〈陶悦窯 月光 ビアカップ〉 一客箱入

⑦T90340230-170 月光 ビアカップ(金)
⑧T90341230-170 月光 ビアカップ(銀)
⑨T90342230-170 月光 ビアカップ(銅)
⑩T90343230-170 月光 ビアカップ(緑)
⑪T90344230-170 月光 ビアカップ(紫)
各 2,415円 (本体価格2,300円)
径8.3×13.9cm (有田焼) 木箱 ① (2204) 土

「ハイボールの日」

「サントリー」がウイスキーをソーダで割って作るハイボールの美味しさを多くの人に味わってもらいたいと制定。「ハ(8)イ(1)ボール(0)」

8月10日

金巻 一客箱入

⑫T89120220-170 キーボ 酒グラス
2,310円(本体価格2,200円) 径7.3×7.5cm

⑬T89118280-170 キーボ フリーカップ
2,940円(本体価格2,800円) 径9.4×12.5cm

⑭T89119260-170 キーボ ロックグラス
2,730円(本体価格2,600円) 径9×8.9cm

[キーボ焼酎カップの特徴]水割り・お湯割りに便利な〈6:4〉〈4:6〉目安ラインがついています。魔法瓶のしくみを応用した二重(中空)構造の陶磁器(陶器)で"保温性""保冷性"に優れ、冷たいものは結露しにくいのが特徴です。

(有田焼) ① (2104)

イクメン

T72636150-170
南蛮 焼酎サーバー
15,750円 (本体価格15,000円)
16×17.5cm(2ℓ) (万古焼)
梱4入 ● (3303) 土

T72482100-170
月読みミニカップわんぐり
1,050円 (本体価格1,000円)
径7×高さ7cm 100cc (美濃焼)
紙箱 ① (0230) ▼

至福の徳利・盃 匠の蔵 一客箱入

家庭で至福のひとときをゆっくり、とっくり楽しむ器

(有田焼) ① (2101)

T88582280-170 至福の徳利 龍門
2,490円(本体価格2,800円) 12×8.5×13cm

T88579120-170 至福の盃(小) 龍門
1,260円(本体価格1,200円) 径7cm

T88580140-170 至福の盃(大) 龍門
1,470円(本体価格1,400円) 径8.5cm

T88581130-170 至福の盃(中) 龍門
1,365円(本体価格1,300円) 径10cm

〈雅東窯〉 Voice! Big Hit!

H18148250-169 釉変り ビアーカップ
2,625円 (本体価格2,500円) カップ径9cm
(美濃焼) 木箱 (23×20.5×11.5cm) お箱
梱16入 ●(0107) 土

⑮ T90111260-169 ビアグラス ありがとう(赤)
2,730円(本体価格2,600円) ①

⑯ T90115240-169 焼酎カップ ありがとう(赤)
2,520円(本体価格2,400円) ①

T90105500-169
カップセット ありがとう(赤) ⑮⑯のセット お箱
5,250円(本体価格5,000円) ①

⑰ T90113400-169 ビアグラス バレンタイン
4,200円(本体価格4,000円) ①

⑱ T90116400-169 焼酎カップ バレンタイン
4,200円(本体価格4,000円) ①

T90106800-169
カップセット バレンタイン ⑰⑱のセット お箱
8,400円(本体価格8,000円) ①

Hit! 〈陶悦窯〉 Voice!

H15847300-169 お箱
陶悦窯 雅刷毛 ペアタンブラー
3,150円 (本体価格3,000円)
径9.3×14cm (有田焼) 化粧箱 梱20入 ●(2204)

真心のかけはし 陶彩 Your Smile on the Table

2013.01.22

ギフトに最適!!

やっぱり花がお似合いです。母の日は心をこめて。

Voice!

一客箱入

H16329500-325
玉光 薔薇ありがとうポット
5,250円（本体価格5,000円）
（日本製） 340cc

Thanks ★ ありがとう

清楚な器を粋な「あずま袋」をお付けしてお届けします。

あずま屋

あずま袋付き
あずま袋は、使った後は風呂敷と同じようにコンパクトに折り畳めます。袋状のカタチになったことで、通常の風呂敷より使い勝手が良く、持ち運びやすいです。

New! Voice!

H16125350-168　彩園 ペアビア
3,675円（本体価格3,500円）
径8.5×12.5cm
紙箱（13.5×18×9.5cm）あずま袋㊅ 梱16入
（美濃焼）（0107）

⑮ T90111260-169 ビアグラス ありがとう(赤)
2,730円（本体価格2,600円）①

⑯ T90115240-169 焼酎カップ ありがとう(赤)
2,520円（本体価格2,400円）①

T90105500-169
カップセット ありがとう(赤) ⑮⑯のセット お箱
5,250円（本体価格5,000円）①

泡立ちグラス

一客箱入

「泡立ちグラス(陶器と樹脂の融合)」は、1.クリーミィな泡が継立つ(焼メの無い縁にはたくさんの微細な凹凸があり、表面積が広がり、きめ細やかな泡立ちが得られ持続しやすい。2.口あたりマイルド(外側にも、内側にも釉薬が施されり口当たりの良さが実感できます。3.軽いる面なりやすい(軽量生地を使用して、持ちやすい形状です)。

泡立ちグラス（波佐見焼）① (2216)

⑬ T89176230-168 ききょう 泡立ちグラス
⑭ T89177230-168 コスモス 泡立ちグラス
⑮ T89182230-168 さくら 泡立ちグラス
⑯ T89183230-168 さざんか 泡立ちグラス
⑰ T89184230-168 スイセン 泡立ちグラス
⑱ T89185230-168 つつじ 泡立ちグラス
⑲ T89186230-168 つばき 泡立ちグラス
㉑ T89187230-168 つわぶき 泡立ちグラス
㉒ T89192230-168 バラ 泡立ちグラス
㉓ T89193230-168 ひまわり 泡立ちグラス
㉔ T89194230-168 ブーゲンビリア 泡立ちグラス
㉖ T89203230-168 もくれん 泡立ちグラス
各 2,415円（本体価格2,300円） 径9×11.1cm ①

「ちりめん」が可愛い小物入れになる木箱付き

日本の心の色「美しいちりめん小物」

ちりめん細工は、やさしい風合いを持つ美しいちりめんの端ぎれを縫い合わせて、花や人形、動物などを形作る伝統手芸です。手の中に入るほどの大きさですが、その多くは大切なものを納めるための袋になっていて、飾ってよし、使ってよしと、用と美を兼ね備えています。

出典:弓岡勝美著「手芸図鑑Ⅲ」、井上重義「はじめに」日本ヴォーグ社(紹介引用)

本の紹介

一客箱入 Voice!

H15978200-325
なでしこ マグカップ(ちりめん木箱入り)
2,100円（本体価格2,000円）
（美濃焼） 径9×9cm 木箱（14×14×13cm）
コースター:中国製 梱40入 ○(0230) 土

一客箱入 Voice!

H15925180-325
花うさぎ カップ(ちりめん木箱入り)
1,890円（本体価格1,800円）
（美濃焼） カップ径9×高さ9cm 木箱（14×14×13cm）
コースター:中国製 梱40入 ●(0230)

一客箱入

T72461200-325
御本手 花彫 マグカップ(ちりめん木箱入り)
2,100円（本体価格2,000円）
（美濃焼） カップ径8.5×高さ9.5cm
木箱（14×14×13cm） コースター:中国製
梱40入 ●(0230) 土

一客箱入

T72469300-325
花ほのか 飯碗湯呑(ちりめん木箱入り)
3,150円（本体価格3,000円）
（美濃焼） 茶碗径11.5cm 湯呑径8cm
木箱（14×14×13cm） コースター:中国製
梱40入 ●(0230) 土

一客箱入　このマークは一客で贈り物にできるお箱にお入れしております。

ピュアフラワー

ピュアフラワーで使用している花は、特殊加工を施した「本物の花」です。永く咲き続けます。心和み・癒す「インテリア」として、お部屋の彩りに最適です。

ピュアフラワー
①P-8V-P-325800　バラ(ピンク)
②P-8V-R-325800　バラ(レッド)
各 8,400円（本体価格8,000円）
（タイ製） 14×14×18cm 紙箱（17×17×22cm） 梱12入 ▲(◆8723) ガラス

③P-3H-O-325380　ラン(パープル)
3,990円（本体価格3,800円）
（タイ製） 6×6×15cm 紙箱（6.5×6.5×16cm） 梱24入 ▲(◆8723) ガラス

④P-9L-P-325850　バラ(ピンク)
⑤P-9L-R-325850　バラ(レッド)
各 8,925円（本体価格8,500円）
（中国製） 7×14.5×14.5cm 紙箱（17×17×10cm） 梱18入 ▲(◆8723) ガラス

⑥P-3A-P-325340　バラ(ピンク)
⑦P-3A-R-325340　バラ(レッド)
各 3,570円（本体価格3,400円）
（中国製） 7.5×7.5×11.5cm 紙箱（10×14.5×9.5cm） 梱48入 ▲(◆8723) ガラス

⑧E-H-7-325350　フローラルアート バラ(ミックス)
3,675円（本体価格3,500円）
（タイ製） 7.5×7

2013.01.22

ギフトに最適!!

調味料メーカーのレシピブック付き、です。

Voice!
お客様の声で、改善いたしました!
陶彩

優鍋 作り手に優しいお鍋。

陶彩 オリジナル レシピ付

優鍋は食品3メーカーの協力頂いたレシピブック付きです。

鍋ほか推進プロジェクト

<暮らしの品々>
家族があったかい食卓がいい
日常の美

食品メーカー様協力の レシピブック付き!!

you-nabe 優鍋

作り手に優しいお鍋。

作り手に優しいレシピは、素材だけでなく、合わせる調味料も含めてお品書き……、
お鍋も万古焼本来が持つ良さに加え、料理を作る方を思って何がいいかを考えました。

NHK アインシュタインの眼 土鍋～徹底解明！冬の最強調理器具～などテレビで話題！

NHK「アインシュタインの眼」が明らかにした土鍋のチカラは、(1)煮くずれにしくい（煮沸したとき、泡であおられる金属鍋に比べ、土鍋は泡が小さいので煮くずれしにくく、きれいに美しく仕上がる）、(2)旨味が増す（土鍋は熱の伝わり方が遅いので酵素が活発化する温度時間帯が長くその働きで旨味が増す、火をとめてからの温度が金属鍋に比べ土鍋は冷めにくいので味がしみこみやすい）、(3)ふっくらとした食感（遠赤外線の効果により食材の酵素がゆっくりおだやかに活性化されるからふっくら柔らかくなる）があるそうで、すなわち、「鍋肌が料理に優しい泡を生み」「小さな泡が旨味を引き出す熱を生み」「見えない力がふっくらさせ」る土鍋は「炊く」「煮る」「蒸す」料理に適しているそうです。

ホンマでっか!?TV（2012年1月18日放送）

- 鍋パーティーの時は脳の様々な場所が使われる「一つの鍋を囲む＝一つの心をつかむ」↑発語数の増加　自己開示をする　協調性が深まる
- 何度実験しても、８時間の会議より一回の鍋のほうが関係が深まる
- 隣国と陸続きの国は、丸テーブルで食事をする
- 家族で食卓を囲む風習のある県、福井・富山・石川（←幸福度ベスト3の県）

直火蓄熱 花陶板 Voice!

陶彩 オリジナル レシピ付

Smart Recipeで 健康寿命をのばしましょう。

お肉や野菜を焼いたりできるマルチなお皿。
陶板機能としては汁物の調理やじっくり加熱させる調理に向いています。遠赤外線効果により食材の旨味を逃さず芯からじっくりと火の通る調理がご家庭で楽しめます。直火はもちろん、電子レンジ電子レンジにも対応し蓄熱効果が高く、保温、保存効果抜群です。

直火 オーブン 電子レンジ 一客箱入

H16035300-323119
直火蓄熱 花陶板(黒)
3,150円（本体価格3,000円）
（万古焼）径27.5×3.7㎝ 紙箱
梱10入 ○(3305)

リーフ

陶彩 オリジナル レシピ付

Smart Recipeで 健康寿命をのばしましょう。

Voice!

直火 オーブン 電子レンジ 軽量 （万古焼）（3305） 土

H15991480-323119 リーフ エコどなべ8号
5,040円（本体価格4,800円）
径25×29×14㎝ トムソン（26.5×26×10.3㎝）梱8入 ○

H15992600-323119 リーフ エコどなべ9号
6,300円（本体価格6,000円）
径27.5×31×16㎝ トムソン（30×29.5×11㎝）梱6入 ○

直火 オーブン 電子レンジ （万古焼）（3305） 土

H15993300-323119 リーフ 炊飯鍋(2合炊)
3,150円（本体価格3,000円）
径17×21×17.5㎝ トムソン（17×18×13.5㎝）梱12入

H15994500-323119 リーフ 炊飯鍋(4合炊)
5,250円（本体価格5,000円）
径24×25×17.5㎝ トムソン（21.5×21.5×17㎝）梱8入 ○

IH炊飯器 Voice! Hybrid!

陶彩 オリジナル レシピ付

Smart Recipeで 健康寿命をのばしましょう。

AC100V・700W ～ AC200V 3KW 対応

直火 オーブン 電子レンジ IH

H15980900-323119
ドットホワイト IH炊飯鍋(2合炊)
9,450円（本体価格9,000円）
（万古焼）トムソン（17×18×13.5㎝）
梱12入 ○(3305) 土

煮込名人 Hybrid! Voice!

陶彩 オリジナル レシピ付

Smart Recipeで 健康寿命をのばしましょう。

吹きこぼれしにくい鍋「煮込み名人」

煮込み名人と通常の土鍋との比較

煮込み名人は通常の土鍋より、フチを深くして、ついうっかりの吹きこぼれをしにくくしました。

直火 オーブン 電子レンジ

H15990450-323119
吹きこぼれしにくい鍋 煮込み名人 8号鍋
4,725円（本体価格4,500円）
（万古焼）径25×28×13㎝ トムソン（26.5×26×10.3㎝）
梱8入 ○(3305) 土

ごはん鍋 Voice!

陶彩 オリジナル レシピ付

時短で炊けるごはん鍋。
電子レンジでごはんが炊けます!お弁当のごはんや、夜食、少しだけごはんを炊きたい時にとっても便利です。直火はもちろん内面にレンジ発熱加工がしてあるので、電子レンジでも美味しくごはんが炊けます。

直火 オーブン 電子レンジ

H15904500-323119
染付ぶどう ごはん鍋(3合炊)
5,250円（本体価格5,000円）
（万古焼）径19×21.5×18㎝ トムソン（17×18×13.5㎝）梱12入 ○(3305) 土

多機能鍋 Voice!

陶彩 オリジナル レシピ付

Smart Recipeで 健康寿命をのばしましょう。

水炊き・ごはん鍋(4合炊)・蒸し土鍋、3つの機能が1つになった。
作り手に優しいお鍋で、家族でいっしょに食べよう!!

直火 オーブン 電子レンジ

H15905680-323119
染付ぶどう
多機能鍋
7,140円（本体価格6,800円）
（万古焼）径25.3×28×14㎝
トムソン（27×27×14㎝）
蒸し棚:万古焼 梱6入 ○(3305)

真心のかがやき 陶彩 Your Smile on the Table

●IHクッキングヒーター使用時は、取扱説明書にご注意ください。●商品を載せた敷き紙・POPは備品です。 ●オー… …さい。

2013.01.22

ギフトに最適!!

人気の釉裏銀彩シリーズに新人が加わりました。

『九谷焼を代表する技法「銀彩」』
銀箔を貼り付けた上に、透明釉や五彩の釉薬を塗り、焼き上げる技法。銀箔が剥がれないうえ、錆びないという特性をもっている。絵の調子がやわらかく、抑えた質感で上品さが漂う。
高温焼成の釉薬を独自に開発し、「釉裏銀彩」において一級品のブランドを持つ、【宗秀窯】により作られております。
透明釉や九谷五彩の釉薬と銀箔が融合した器です。静かに、そしてやさしく輝く銀箔の美しさと、ガラスのような質感を楽しんでいただけます。

M54380100-1105
宗秀窯 釉裏銀彩 汲出揃(ブルー) お箱
10,500円（本体価格10,000円）
紙箱 （九谷焼）（3201）

高温焼成の釉薬を独自に開発し、「釉裏銀彩」において一級品のブランドを持つ、【宗秀窯】により作られております。

Voice!
お客様の声で、改善いたしました!
陶彩

M57036500-1105841
宗秀窯 釉裏銀彩 組飯碗
5,250円（本体価格5,000円）
紙箱 （九谷焼）●(3201)

M57037500-1105841
宗秀窯 釉裏銀彩 組湯呑
5,250円（本体価格5,000円）
紙箱 （九谷焼）●(3201)

釉裏銀彩内絵椿

古九谷以来三百有余年各時代の要求に応じて各々の時代の名品が遺されてきました。
現在その最も新しい手法として「銀彩」が生まれ、その品格と幽玄的な雰囲気は絶賛を得て現代九谷の翠というべきもの。
高温焼成のため酸化変色は少なくその美しさを楽しめます。

宗秀窯（九谷焼）

釉裏銀彩内絵椿 Voice! 一客箱入
M50656300-317149 飯碗(グリーン)
M50657300-317149 飯碗(ブルー)
M50658300-317149 飯碗(バイオレット)
M50659300-317149 飯碗(ピンク)
M50660300-317149 飯碗(オレンジ)
各 3,150円（本体価格3,000円）(12×6㎝) ① (3201)

釉裏銀彩内絵椿 Voice! 一客箱入
M50651350-317149 フリーカップ(グリーン)
M50652350-317149 フリーカップ(ブルー)
M50653350-317149 フリーカップ(バイオレット)
M50654350-317149 フリーカップ(ピンク)
M50655350-317149 フリーカップ(オレンジ)
各 3,675円（本体価格3,500円）(8.5×13㎝) ① (3201)

釉裏銀彩泡立ち

釉薬と銀泊の融合により、宝石のような輝きとグラデーションを持つカップ。
内側には、粗粒（そりゅう）な陶土を使用したことで、ビールを注いだときによりきめ細やかな泡立ちになります。

宗秀窯（九谷焼）

釉裏銀彩泡立ち Voice! 一客箱入
H16216250-317149 泡立フリーカップ(エメラルド) ●(3202)
H16217250-317149 泡立フリーカップ(ブルー) ●(3202)
H16218250-317149 泡立フリーカップ(イエロー) ●(3202)
H16219250-317149 泡立フリーカップ(ピンク) ●(3202)
H16220250-317149 泡立フリーカップ(オレンジ) (3202)
各 2,625円（本体価格2,500円）(6.9×7㎝) ① 土

釉裏銀彩泡立ち Voice! 一客箱入
H16221280-317149 泡立ビアカップ(エメラルド) ●(3202)
H16222280-317149 泡立ビアカップ(ブルー) ●(3202)
H16223280-317149 泡立ビアカップ(イエロー) ●(3202)
H16224280-317149 泡立ビアカップ(ピンク) ●(3202)
H16225280-317149 泡立ビアカップ(オレンジ) ●(3202)
各 2,940円（本体価格2,800円）(8.2×11.3㎝) ① 土

Voice!
お客様の声で、改善いたしました!
陶彩

H16180500-317149
宗秀窯 釉裏銀彩 ペア泡立ちフリーカップ
5,250円（本体価格5,000円）
（九谷焼） 6.9×7㎝ 化粧箱 （16.3×14×7.8㎝） 梱30入 （3202）

2013.01.22

For You ギフトに最適!!

あずま屋

「あずま袋」

あずま袋って、なかなかよくできているものだと感心しました。たたんでバッグに入れておいて、帰りにおだんご買ったりしたらさっと出して提げられる。和のものって、結びことで形ができて、融通がきく。ふろしきもきものもそうだけれど、まっすぐのものを形に合わせて巻いたり、結んだり、ほどくとまっすぐに戻る。だからきれいなのでしょうね。すーっとしているから。

出典:下田直子著
「きものバッグがほしい 下田直子のembroidery」
文化出版局(引用紹介)

本の紹介

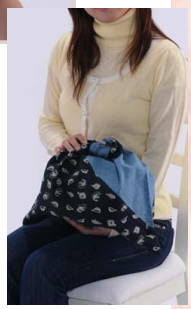

(大)タイプならお買い物袋に

椅子にかけてもお洒落

Voice!
お客様の声で、改善いたしました!
陶彩

そのままモノを収納して携帯入れ物として、お買い物の袋として。そしてバッグの中に入れるインナーバッグとして、旅行用の分類袋として。一枚お持ちいただくと、様々なシーンで必ずお役に立つことでしょう。大切な方への贈り物、そして日本の道具の美しさを伝えることができる海外の手土産としてもご利用いただけます。清楚な花柄でお化粧したピンクやグリーンの器と共に、ご自分用、贈り物用のいずれにもぴったりです。全部で11種類。

(小)タイプなら弁当箱入れにも

「あづま袋」は一枚の風呂敷を幾何学状に折り縫い合わせて作った、文字通りの「袋」。特徴的な三角形の耳がある構造こそが実は、風呂敷の使いづらさを解決しながらも、持ったときに美しい形になる。さらには生地から切り出す時にも無駄が一切発生しない。そんな私たちの先祖によって考え抜かれた、優れた構造。

使った後は風呂敷同様、コンパクトに折り畳んでポケットにもはいる大きさに。あわせてこの特徴的な袋状のカタチになったことで、通常の風呂敷より折りたたみやすく、携帯しやすくなりました。

真心のかけはし 陶彩 Your Smile on the Table

2013.01.22

ギフトに最適!!

Voice!
お客様の声で、改善いたしました!
陶彩

とっておきのギフト。職人がひとつひとつ丁寧にお造りします。

〈赤根 真次(Shinji Akane)〉

土の持つ温かさや、柔らかさ。
その中に、凛とした美しい器を創りたいと、いつも思っています。使い道は自由に。私の手から離れ、使い手によって成長した器を見ることは、この上ない喜びの瞬間でもあります。

陶 暦
- ◆1960年土岐市生まれ
- ◆85～87年 アフリカ・タンザニアにて陶磁器指導
- ◆88年～91年 アトリエ飛行船陶芸研究所講師
- ◆93秋の美濃焼新作展 中小企業庁長官賞受賞
- ◆93秋の美濃焼新作展 通商産業省生活産業局長賞受賞
- ◆94秋の美濃焼新作展 土岐県事務所長賞受賞
- ◆97使ってみたい北の菓子器展優秀賞受賞
- ◆ニュージーランド陶芸展入選
- ◆朝日現代クラフト展入選
- ◆高岡クラフト展入選・伊丹クラフト展入選

①M54374100-336 赤根真次 4.5皿揃
10,500円(本体価格10,000円) 径13.5×高さ2.2cm
②M54371350-336 赤根真次 マグ
3,675円(本体価格3,500円) 径9×高さ9.5cm
③M54372300-336 赤根真次 茶碗
3,150円(本体価格3,000円) 径11.5×高さ5.2cm
④M54373300-336 赤根真次 長湯呑
3,150円(本体価格3,000円) 径8.5×高さ8cm
⑤M54370500-336 赤根真次 片口盛鉢
5,250円(本体価格5,000円) 22×20.3×高さ8cm

日本陶彩 エクセレント Tohsai Excellent

各地の産地から、手で作る温もりのある上質で使いやすいものを集めました。

陶祖800年祭

藤四郎くん

瀬戸は「せとものの まち」として1,000年余の歴史と伝統を有し、恵まれた風土を生かしながら偉大な先人達の努力と、それを変革していく新しい発想、技術力そして美的感覚によって、日本のやきもの産地の先導的な役割を担ってきました。瀬戸のこうした役割を再認識し、自然への畏敬の念と先達への感謝、陶都としての誇りのもと、陶祖800年祭を開催します。陶祖である加藤四郎左衛門景正が生きたとされる時代から800年を迎える今、多くの方々に「陶祖」と「瀬戸のやきものの歴史」を知っていただき、世界の陶都であるこの瀬戸市に数多くの人々が集い、育ち、交流が生まれ、あらためてこのまちを愛し、誇りに思う機会とします。そして、新たな陶芸文化の創造と伝統技術の継承・発展につなげていきます。

〈陶翠窯〉の商品には、陶祖800年祭の葉(しおり)が入っています。

〈陶翠窯〉長谷川 喜之・仁美

瀬戸の東三国の山のふところにある小さな町、品野、品野の長い歴史の中ではぐくまれた、文化と巧みな技を今に伝え、その伝統を守りつつ、"自由におおらかに使える"そんな器を作り続けています。

粉引なぶり手

褐色の土肌に白が際立つ粉引なぶり手

赤土の生地に、白泥に細かいガラス質の長石を混ぜ入れた白泥土を流し掛け、生地に吸い込む前に指先で、なぶり取り、褐色の生地合いと、白泥の白とが自然の色彩と、隆起とのコントラストを描いています。

①S38350180-335 陶翠窯 粉引なぶり手 フリーカップ
1,890円(本体価格1,800円) 径7.5×高さ10.7cm ダンボール ①
②S38352200-335 陶翠窯 粉引なぶり手 多用碗
2,100円(本体価格2,000円) 径12.1×高さ8.4cm ダンボール ①
③S38351180-335 陶翠窯 粉引なぶり手 飯碗
1,890円(本体価格1,800円) 径11.6×高さ5.6cm ダンボール ①
④S38354180-335 陶翠窯 粉引なぶり手 平皿
1,890円(本体価格1,800円) 径18.7×高さ2.6cm ダンボール ②
⑤S38353240-335 陶翠窯 粉引なぶり手 平鉢
2,520円(本体価格2,400円) 径17.3×高さ4.6cm ダンボール ①

織部

渋さと緑の深みを感じる瀬戸織部

瀬戸の織部は、桃山時代より盛んに焼かれるようになり、大きな特徴として木灰に花崗岩の風化した千倉(ちくら)や、銅へげ、と言われる鉱物などを調合し、深みのある緑色の発色が特徴です。

⑥S38355180-335 1105 陶翠窯 織部 フリーカップ
1,890円(本体価格1,800円) 径7.5×高さ10.7cm ダンボール ①
⑦S38358120-335 1105 陶翠窯 織部 小鉢
1,260円(本体価格1,200円) 径13.1×12×高さ4.6cm ダンボール ③
⑧S38356350-335 1105 陶翠窯 織部 茶漬碗
3,675円(本体価格3,500円) 径14.9×高さ7.3cm ダンボール ①
⑨S38357250-335 1105 陶翠窯 織部 平鉢
2,625円(本体価格2,500円) 径17.8×16.4×高さ5cm ダンボール ①

鼠志野十草

渋い味わいの掻き落とし十草の鼠志野

素焼きをした生地に、鉄泥を生地の外側に、筆で二度、三度と塗り、鉄泥が生地に馴染んだところを見計らって、木櫛で箭紋様に掻き落し、生地を再び描き出していきます。

⑩S38359180-335 陶翠窯 鼠志野十草 フリーカップ
1,890円(本体価格1,800円) 径7.5×高さ10.7cm ダンボール ①
⑪S38362200-335 陶翠窯 鼠志野十草 マグカップ
2,100円(本体価格2,000円) 径7.6×高さ10.7cm ダンボール ①
⑫S38361170-335 陶翠窯 鼠志野十草 湯呑
1,785円(本体価格1,700円) 径8.1×高さ8.9cm ダンボール ①
⑬S38360180-335 陶翠窯 鼠志野十草 飯碗
1,890円(本体価格1,800円) 径11.9×高さ5.8cm ダンボール ①

2013.01.22

Voice!
お客様の声で、改善いたしました!
陶彩

Natural Taste

TOHSAI High Quality

日本は文化のナチュラリスト。

ヨーロッパやアメリカといった文化先進国の影響を色濃く受けて、私たちの生活ぶりもインターナショナル感覚になってきたようです。まさに洋風化が進んだと言えるでしょう。それが、ここに来て少しばかり変化を生じてきたようです。最近はいままで吸収し続けてきた文化を上手に残しながらも、新しい日本式生活を求め始めたようです。和風と洋風のミックスではなく「日本の伝統をしっかり残しながら新しい日本の生活スタイルを生み出す」そんな意思を感じます。いわば、ナチュラリスト、新しい生活を始めましょう。

平成28年に創業400年祭を控え、
新しい姿を踏み出す有田焼。

波佐見焼

波佐見町は長崎県の中央北部にあり、長崎県佐世保市・川棚町・佐賀県有田町・山内町・武雄市・嬉野市と隣接する県境の町です。

波佐見焼は、四百年という古い歴史があります。日用食器を主に生産し、和食器の出荷額は国内全体の13%に及び、全国で第三位の実績を誇っています。

Natural Taste

TOHSAI Comfortable

<暮らしの品々>
家族があったかい食卓がいい
日常の美

なぜか、そこにあるだけで気持ちいい。暮らしの中での思い入れ(デスティネーション)というのは、そんな風に感じさせてくれる物だと思います。手に取って親しく、目に入って優しい。心と会話をしながら道具を選択すると、自然に近いものが欲しくなってきませんか。私たちは、この「和」の家に、誰に教わることなく上手に「洋」を取り入れています。これは一種の日本人の才能ではないでしょうか。くつろぎを運んでくれるテーマは「親しみ」。それはとてもシンプルなものです。気持ちに溶け込んでくる道具は、使う人の人柄も感じ取れるから、不思議です。

①T89588100-314118 雅-SHINO コップ (B)
②T89589100-314118 雅-SHINO コップ (P)
③T89590100-314118 雅-SHINO フリーカップ(B)
④T89591100-314118 雅-SHINO フリーカップ(P)
⑦T89594100-314118 雅-SHINO 飯碗 (B)
⑧T89595100-314118 雅-SHINO 飯碗 (P)
各 1,050円 (本体価格1,000円) ③

⑤T89592120-314118 雅-SHINO マグ (B)
⑥T89593120-314118 雅-SHINO マグ (P)
各 1,260円 (本体価格1,200円) ①

⑨T89596160-314118 雅-SHINO 碗皿 (B)
⑩T89597160-314118 雅-SHINO 碗皿 (P)
各 1,680円 (本体価格1,600円) ①

⑨⑩H16340350-314118 雅-SHINO ペア碗皿 (B・P)
3,675円(本体価格3,500円) 梱16入
⑤⑥H16341250-314118 雅-SHINO ペアマグ (B・P)
2,625円(本体価格2,500円) 梱24入
①②⑦⑧H16342400-314118 雅-SHINO 鉢揃(B・P)

雅-SHINO Voice! 温もりを感じてもらえることが喜びです。

真心のかけはし 陶彩 Your Smile on the Table

2013.01.22

ギフトに最適!!

バリューギフトと言って良いでしょう。たいへんお得な、お買い得感のあるギフトができました。

H16063350-326 18
花たより 銘々皿付煎茶揃
3,675円
(本体価格3,500円)
(美濃焼) 湯呑:径10×高さ6.5cm
皿:径13cm 紙箱 個12入
(0230)

Voice!
お客様の声で、改善いたしました!
陶彩

H16062200-326 花たより ペアマグ
2,100円 (本体価格2,000円)
(美濃焼) 径9.5×高さ8.5cm 300cc
木箱 (22×16.5×9cm) 個24入 (0230)

H16065180-326
花たより マグ 桜(ちりめん木箱入)
1,890円 (本体価格1,800円)
(美濃焼) 径9.5×高さ8.5cm 300cc
木箱 (14×14×13cm) コースター:中国製 個40入 (0230)

H16066180-326
花たより マグ 鉄仙花(ちりめん木箱入)
1,890円 (本体価格1,800円)
(美濃焼) 径9.5×高さ8.5cm 300cc
木箱 (14×14×13cm) コースター:中国製 個40入 (0230)

※商品を載せた敷き紙・POPは備品です。

H16064300-326 花たより ペアカレーセット
3,150円 (本体価格3,000円)
(美濃焼) 長径22×19×高さ6cm スプーン:17.5cm 紙箱 個16入 (0230)

Blue's Magic

清澄の星

青涼の色をテーブルでも楽しみたい。

⑦H16137300-328 139
軽々仕様 なずな お二人揃
3,150円 (本体価格3,000円)
(美濃焼) 大皿:径21.5cm 紙箱 (0107)

⑧H16138300-328 139
軽々仕様 うず水玉 コンビセット
3,150円 (本体価格3,000円)
(美濃焼) 大皿:径21.5cm 紙箱 (0107)

お二人の為の、軽々仕様でまずはお揃いのスタートセットです。

華銀彩

元来、空気に触れると表面が酸化してしまう銀。この純銀で花をデザインし絵付け焼成後、磨きをかけて光沢を引き出し、更に表面に上釉をかけて再焼成。この手間をかけることにより、いつまでも銀の光沢を残したまま御使用いただける食器が完成いたしました。

(美濃焼) (0230)

⑨T88451150-328 151 飯碗(ピンク) 径11.5×高さ6.5cm
⑩T88452150-328 151 飯碗(ブルー) 径11.5×高さ6.5cm
各 1,575円 (本体価格1,500円) 紙箱

⑪T88453150-328 151 湯呑(ピンク) 径8×高さ7.5cm
⑫T88454150-328 151 湯呑(ブルー) 径8×高さ7.5cm
各 1,575円 (本体価格1,500円) 紙箱

⑬T88455200-328 151 マグ(ピンク) 径9×高さ8.5cm
⑭T88456200-328 151 マグ(ブルー) 径9×高さ8.5cm
各 2,100円 (本体価格2,000円) 紙箱

Voice! H16067350-328 151 組飯碗
3,675円 (本体価格3,500円) 径11.5×高さ6.5cm 個40入

Voice! H16068350-328 151 組湯呑
3,675円 (本体価格3,500円) 径8×高さ7

Voice! H16069400-328 151 ペアマグ
個24入

●商品を載せた敷き紙・POPは備品です。

2013.01.22

ギフトに最適!!

華やかさを求めました。ブライダルギフトにも最適です。

Voice!
お客様の声で、改善いたしました!
陶彩

2013.01.22

ギフトに最適!!

リファイン

Utsuwa 今、クラシックが新しい。

Cool Japan。日本の美意識、伝統に「琳派と民藝」の大きな2つの流れがあります。これを現代の生活に合うようアレンジしました。

輝琳 Kirin

New! Voice!

H16324250-310
輝琳 ペアビアタンブラー
2,625円（本体価格2,500円）
（日本製） 口径8.2×高さ10cm 紙箱
（17.5×11×9cm）幅24入（0122）

H16326300-310
輝琳 京小丼三ツ組
3,150円（本体価格3,000円）
（日本製） 口径12×高さ7.5cm 紙箱
（17×13×12.5cm）幅24入（0122）

H16325300-310
輝琳 角三ツ組皿
3,150円（本体価格3,000円）
（日本製） 皿辺19×高さ2cm 紙箱
（20.5×20.5×4.5cm）幅16入（0122）ガラス

H16328350-310
輝琳 冷茶菓揃
3,675円（本体価格3,500円）
（日本製） 冷茶碗:径8.4cm 小皿:径12.5cm 紙箱
（37×18×7.5cm）幅12入（0122）土 ガラス

H16327350-310
輝琳 取分揃
3,675円（本体価格3,500円）
（日本製） 大皿:辺19×高さ2cm 小皿:辺12×高さ1cm
紙箱（20.5×20.5×5cm）幅20入（0122）ガラス

H16323400-310
輝琳 デザートセット
4,200円（本体価格4,000円）
（日本製） 鉢:径9×3.5 受皿:径12.5cm 紙箱
（24×14×10cm）幅16入（0122）土 ガラス

Voice!
お客様の声で、改良いたしました！
リファイン 陶彩

粉引三彩〈武村 裕宣〉

リファイン New! Voice!

白磁唐草〈斎木 勲〉

New! Voice!

武村 裕宣 利左エ門窯

Hironori Takemura

1967年 長崎県生まれ
1987年 京都芸術短期大学陶芸家卒業
2007年 長崎陶磁展入賞
めしわんグランプリ
審査員特別賞受賞

飛びかんな、化粧掛けなどの卓越した技術を施し味わい深さと斬新な民陶の世界を造りだす。

大輪花〈武村 裕宣〉

①～③（有田焼）（2205）

リファイン

斎木 勲 Isao Saiki 照山窯

元文年間に創始された万古焼の伝統を大切にし、一民陶窯として現代の民器性の香りのする作品づくりに努める。萬古焼の名は個人的雅陶によるものですが、その名の由来に恥じない実用性を兼ね備えた焼物造りを追求し作陶しています。

草花紋〈斎木 勲〉

New! Voice!

真心のかけはし 陶彩 Your Smile on the Table

2013.01.22

ギフトに最適!!

強き心へ後押しを

点字のお茶碗

T90283200-343148
点字(おとうさん) 飯碗(青)
2,100円 (本体価格2,000円)
(有田焼) φ11.5×6.0cm 陶磁器
紙箱 ① (2231)

T90281200-343148
点字(おかあさん) 飯碗(赤)
2,100円 (本体価格2,000円)
(有田焼) φ11.5×6.0cm 陶磁器
紙箱 ① (2231)

「点字」

5歳の冬突然失明した一夫は、13歳で函館盲啞院に入学。そこで出あった"点字"が、一夫の運命を大きく変えていく…。日本点字図書館の創設者として、視覚障害者のために限りない力を尽した本間一夫の半世を克明に辿る。

出典:池田澄子著「全盲をのりこえて日本点字図書館を作った本間一夫」偕成社 (1994/01) (紹介引用)

本の紹介

T89847100-343 1107
そらべあ フタ付マグ flower
1,050円 (本体価格1,000円)
(美濃焼) 径7.5×9cm
紙箱 (9.5×9.5×10cm) フタ:日本製
梱60入 (0218)

T89846100-343 1107
そらべあ フタ付マグ grove
1,050円 (本体価格1,000円)
(美濃焼) 径7.5×9cm
紙箱 (9.5×9.5×10cm) フタ:日本製
梱60入 (0218)

「そらべあ」は地球温暖化で苦しみ、涙を流しているホッキョクグマの兄弟キャラクター。地球温暖化防止を訴えるメッセンジャーとして活躍しています。売上の一部は「そらべあ基金」に寄付されます。毎日の食卓、食器からエコを始めてみませんか。

※2008年に発足した「そらべあ基金」。そらべあ基金は、自然エネルギーを使ったグリーン電力の普及活動や、環境教育事業の開発・提供を行っています。

「セバタン」とはエコが大好きな生きているぬいぐるみたちのこと。100種類以上のセバタンが毎日たのしく暮らしています。作品群が表現するのは「エコ・ユーモア・かわいい」の3つ。気軽なエコをかたちにします。

※セバタン商品の売り上げの一部は「セバタン環境基金」を通じ、環境保全や青少年の環境学習に役立てて役立てられています。

マグは、かわいいGiftBoxに入ってます。

セバタン環境基金

①T89692150-343 1100
セバタン マグカップ(B)
②T89694150-343 1100
セバタン マグカップ(G)
③T89696150-343 1100
セバタン マグカップ(P)
④T89698150-343 1100
セバタン マグカップ(Y)

各 1,575円 (本体価格1,500円)
(日本製) 径10.5×8cm 350ml
化粧箱 (14.5×11×9cm)
① 梱48入 (0232)

一客箱入

グリーンライフ 地球の為に出来ること カーボンオフセット(二酸化炭素の削減)

やきもの資源循環"うつわ"のRe-Production

美濃焼製品の環境配慮とリサイクル推進を掲げ、1997年グリーンライフ21・プロジェクト(GL21)が設立されました。その取り組みのひとつがRe-Productionです。器の原料である土も大切な天然資源と考えます。

Voice!

H16273200-347
グリーンライフ
青海波 やすらぎ揃
2,100円 (本体価格2,000円)
タンブラー径6.8cm 2個・
ロック径9.5cm 2個
(美濃焼) 紙箱(21×22×10cm)
梱24入 (0228)

清峰

社会福祉法人 長崎慈光園

長崎慈光園の里は「瓶山の丘」と、1804年ら明治初期まで陶業が営まれたところ。現在は知的障害者の自立更生・社会復帰を目指す訓練の地、由緒ある伝統の陶業を職業訓練の一環として引継ぎ、心のこもった製品が生まれています。

開園当初は初代理事長の竹内清吾先生自ら筆を取っておられました。次第に機械化し、日用茶器を中心に大量生産へ。竹内清吾先生の名前から付けられた「清峰」銘は有田焼、波佐見焼として全国で利用されています。

http://www.jikouen.or.jp/cat27/

T89111380-343160 一珍山茶花 汲出揃
3,990円 (本体価格3,800円)
(有田焼) 径8.9×7.5cm 木箱 (25.5×22×11.5cm) (2204)

T89113300-343160 一珍山茶花 仙茶揃
3,150円 (本体価格3,000円)
(有田焼) 径8.3×5.7cm 木箱 (10.7×34.5×10cm) (2204)

〈Design Gift グラデーション〉 Voice!

同色系の5個セットです。

⑤H15844300-107 フリーカップセット(BL)
⑥H15845300-107 フリーカップセット(PI)
⑦H15843300-107 フリーカップセット(BR)
⑧H15842300-107 フリーカップセット(GR)

各 3,150円 (本体価格3,000円)
(日本製) カップ径7.5×7cm
日本赤十字社紹介「しおり」付き

お客様の「温かいお気持ち」を日本赤十字社を通じて、お届けいたします。(こちらの「しおり」をお入れします)

日本陶彩株式会社は、食卓を通じ家族の団欒が社会幸福の基礎となると信じ、特に「和」の精神は人間と人間とが支え合うことで、より豊かな生活を実現してきた我が国日本の伝統と考え、「和=humanity」を将来へもつなげるために、日本赤十字社の「Together for humanity」精神に共鳴し、日本赤十字社愛知県支部との提携活動として、当社のオリジナル製品の販売額から捻出金等で日本赤十字社「社員」参加=「活動資金への協力」をおこなうものとします。

日本赤十字社 人間を救うのは、人間だ。 Together for humanity

当社のオリジナル製品(H番号)のご購入は、日本赤十字社への活動資金への協力の一部となります。

■日本陶彩株式会社は、「完全参加と平等」や「ノーマライゼーション」の実現を目的とする日本障害者協議会(JD)の賛助会員です。

2013.01.22

ギフトに最適!!

卓育の食卓 ～12か月　旬の食材と料理を日常の器で～

月別企画

食育（しょくいく）とは、様々な経験を通じて「食」に関する知識と「食」を選択する力を習得し、健全な食
を通じた健全な食生活の実現、食文化の継承、健康の確保等が図れるよう、自らの食について考える
ための学習等の取り組みを指します。2005年食育基本法において、生きるための基本的な知識であ
文化、食ができるまでの第一次産業についての総合的な教育を目指しています。この言葉を造語した
子どもに食べさせる食品の影響によって子どもの心身を養うという意味で用いたそうです。食卓で共食

1月 お正月　我が家流おせちのワンプレート

① T72119100-108 1104　青郊窯 豆皿 古九谷色絵牡丹文　一客箱入
1,050円（本体価格1,000円）10.5×2cm（九谷焼）①（3202）

② T72114100-108 1104　青郊窯 豆皿 古九谷色絵石畳文
1,050円（本体価格1,000円）10.5×2cm（九谷焼）① ●（3202）

③ T72118100-108 1104　青郊窯 豆皿 古九谷青手鶴かるた文
1,050円（本体価格1,000円）10.5×2cm（九谷焼）① ○（3202）

④ T72120100-108 1104　青郊窯 豆皿 古九谷青手土坡に牡丹図
1,050円（本体価格1,000円）10.5×2cm（九谷焼）①（3202）

⑤ T72117100-108 1104　青郊窯 豆皿 古九谷青手瓢箪割松図
1,050円（本体価格1,000円）10.5×2cm（九谷焼）① ○（3202）

⑥ T88705060-108 182　二色丸紋 重宝皿（R）
630円（本体価格600円）（有田焼）①▲（2232）

⑦ HF49070-108 194 300　津軽びーどろ 枡酒杯（RD金）　一客箱入
3,150円（本体価格3,000円）140cc（日本製）①（3606）　ガラス

⑧ M50247380-108 842　青風窯 染付宝紋花鳥 取皿揃　お箱
3,990円（本体価格3,800円）（九谷焼）●（3202）

<暮らしの品々>
家族があったかい食卓がいい

「卓育」という考え方を、社会にわかりやすく伝え、「共食」への場を開いていくこと、それがくいっしょに食べよう＞活動。2011年11月21日、NPO法人食空間コーディネート協会は、副理事長　落合なお子 氏を始めフォーラム参加一同で「いっしょに食べよう」宣言をしました。

日本陶彩株式会社は、TALKの考え方を引き継ぎ、経済産業省のご協力のもとに、わが国の心豊かな食空間と生活文化の向上のための幅広い活動をおこなっている内閣府認証NPO法人「食空間コーディネート協会」の活動に賛同し、企業会員として活動いたしております。

「うどんすきは蕎麦屋から生まれた」

美々卯の歴史は江戸時代末期に遡る。摂の魚問屋から始まり、後年、200年続いた料亭旅館「耳卯楼」（現・美々卯堺店）となる。その末っ子であった薩摩平太郎さんが戎橋北詰に、大衆蕎麦屋を始めたのが大正14年、これが美々卯の始まり。「うどんすき」で名を馳せる美々卯が蕎麦屋から始まった。はじめから、鍋にうどんを入れ、かしわや穴子、海老、ハマグリなど14?15種類の具材と共に煮込むのがうどんすきのルール。さらに、季節の具材を追加し、旬を楽しむ。その薩摩即一（当時主人）は「そばの本（1972年刊）」で、そばのお好みにつき、「一般に関東は「もりそば」の好みが強く、関西は「かけそば」「うどん」の好みが強いので、毎日取扱うそばつゆを比べると、自然に関東はからい「もりそば」のつゆが中心になり、種ものが従であるのに、関西は「かけそば」の淡口醤油と昆布の味に特色があるといえるだろう」と述べています。

出典：植原路郎・薩摩即一編「そばの本」柴田書店（1969）（引用紹介）

本の紹介

⑨ H16102080-108 124　スターター（撫子）マグ　Voice!
840円（本体価格800円）径8.5×9cm（美濃焼）①（0107）

⑩ T90289640-108 188　オーロラピンク すぼら鉢鍋　直火　お箱
6,720円（本体価格6,400円）19×11cm（有田焼）①（2213）　土

⑪ T87402050-108 174　結び スプーン（赤）
525円（本体価格500円）長径15.5cm（波佐見焼）⑤（2208）

⑫ T72573100-108 173　晶金ひとかすり 三組小付
1,050円（本体価格1,000円）14×10×3cm（有田焼）⑤（2203）

⑬ T88703060-108 182　水玉 重宝皿（R）
630円（本体価格600円）（有田焼）①▲（2232）

⑭ T90241120-108 130　夢色（なでしこ）小鉢桃
1,260円（本体価格1,200円）径12.5×5cm（波佐見焼）⑤（2201）

⑮ T90290310-108 188　オーロラピンク すぼら鉢鍋用台皿
3,255円（本体価格3,100円）21×2.5cm（有田焼）①（2213）　土

2月 鍋焼きうどん
がんばる私のほっこり鍋

the Glowing Style

（ キッズ・スマイル ）

笑顔の数は幸せに比例する。

食事の楽しみは味に加え、正しい器の配置、器と料理の取合せ、色や季節感など、食卓全体の雰囲気がごちそうです。

出展:落合なお子著「テーブルダイアリー」　文化出版局(紹介引用)

Growth

［子供の成長］

for Grandchild

1999年に制定された孫の日、10月21日。おじいちゃん&おばあちゃんと小さな子供たちのコミュニケーションをテーマにした新しいメモリアルデー。子供の減少が続くものの、高齢者の子ども孫への支出はおしまない傾向も。健やかな孫の笑顔を愉しみに…。

食卓全体がごちそう

食卓のチカラ再発見

食育のすすめ。なぜ食器から？

落合 なお子さん

食空間をコーディネート

落合なお子（食空間コーディネート協会副理事長）は、食空間コーディネーターの立場から、「食事」をすることの大切さ、食卓の中で「文化」、「しつけ」を伝えていく、卓育の重要性を訴えられ、卓育を行うための〈10の言葉〉を推奨しております。「きれいにしましょう、いただきます、ごちそうさまでした、おいしいね、きれいだね、上手だね、楽しいね、おもしろいね、嬉しいね、一緒だね、大きくなったね」。この言葉に含まれているのは、子どもの成長を祝うことや、感謝の気持ちを持つこと、会話を楽しむ、食べ物の由来を知ることやおもてなしの心などです。何気ない言葉ですが、これを実行することで、子どもとの家族間のコミュニケーションが生まれていきます。

宇宙空間の惑星のような波紋の空間にある円は、対話する円者を意味します。さらに食空間における親子、家族のふれあい（卓育）を表現しています。

日本陶彩(株)は内閣府認証NPO法人「食空間コーディネート協会」正会員です。

絆

NPO法人

食空間コーディネート協会　通称TALK-TCS　「食卓のチカラ再発見」

「卓育」という考え方を、社会にわかりやすく伝え、「共食」への場を開いていくこと、それが＜いっしょに食べよう＞活動。2011年11月1日、NPO法人食空間コーディネート協会は、副理事長　落合なお子 氏を始めフォーラム参加一同で「いっしょに食べよう」宣言をしました。

日本陶彩株式会社は、TALKの考え方を引き継ぎ、経済産業省のご協力のもとに、わが国の心豊かな食空間と生活文化の向上のための幅広い活動をおこなっている内閣府認証NPO法人『食空間コーディネート協会』の活動に賛同し、企業会員として活動いたしております。

卓育⇔食育=「共食」　マジごはん計画

2011年3月、農林水産省は食育の取組の一環として、「マジごはん計画」を立ち上げました。「マジごはん」計画のポイントは、①"食べる"ことを大切に思える機会の提供、②作る人たちの"マジ"を伝える機会の提供。です。ちゃんとしたものを、ちゃんと食べるようになる「20年後の日本に生きる人がハッピーに」という運動が始まっています。

WAVE碗がめし碗グランプリで優秀賞を受賞しました。
見た目もかわいく、子供が喜んでごはんを食べてくれます。

T71055140-171　ぞう ミニマグ
1,470円(本体価格1,400円) 8×7.5㎝ ①

T71053220-171　ぞう 仕切り皿
2,310円(本体価格2,200円) 26.5×24×3㎝ ①

T71054120-171　ぞう ボール
1,260円(本体価格1,200円) 13×7㎝ ①

T71052100-171　ぞう ウェーブ碗
1,050円(本体価格1,000円) 11.5×6.3㎝ ① ●

9月9日は「食べものを大切にする日」

無駄にしない「食べもの、大切にね!」という運動のシンボルマークがこの「だいこんハート」です。だいこんはしっぽから葉先、皮まで、捨てるところがない野菜。そのだいこんをそっと抱きしめるキャラクターとだいこんがつくるハート型。食を大切にし、いつくしむ心を伝え、広めていきましょう!
ベターホームのお料理教室より引用
http://www.betterhome.jp/taisetsu/index.php

wabi cup

カラー ワビマグカップ
①T72162130-321　(R)
②T72130130-321　(P)
③T72129130-321　(Y)
④T72127130-321　(G)
⑤T72128130-321　(B)
⑥T87867130-321　(O)
⑦T87868130-321　(M)

各 **1,365円** (本体価格1,300円)
(有田焼) 8.5×11.5×8㎝(300ml)
色ボール (21×21×9㎝) 梱50入 (2203)

Cadeau du

カデュ「贈り物」　コウ「心」

Enfant　アンファン=子供
心からの贈り物
贈るものから
贈る気持ちを大切に…

⑧T88214200-321　アンファンお茶碗(ミュージック)　一客箱入
2,100円 (本体価格2,000円) 径10.8×5.5㎝ 木箱 (12.7×12.5×6㎝) 梱48入

⑨T88213230-321　アンファン 両手マグ(ミュージック)　一客箱入
2,415円 (本体価格2,300円) 両手マグ:径8.2×14×6.5㎝ 木箱 (10.5×15×7.3㎝) 梱48入

⑩T88212250-321　アンファン ごちそうセット(ミュージック)
2,625円 (本体価格2,500円) マグ:径8.3×11×8.5㎝ ボウル:径11×5㎝ プレート:径14.3×2.5㎝ 木箱 (9×22×15.2㎝) 梱16入

⑪T88215350-321　アンファン ランチプレート(ミュージック)
3,675円 (本体価格3,500円) 19.7×22×2㎝ 木箱 (21.5×23.5×6.5㎝) 梱24入

「お食い初め」

お食い初め(おくいぞめ)とは、新生児の生後100日目(または110日目、120日目)に行われる儀式。「真魚(まな)始め」とも呼ばれるほか、祝う時期が生後100日前後であることから「百日(ももか)の祝い」「歯がため」と呼ぶ地域もある。個人差はあるが、新生児の生後100日頃に乳歯が生え始める。この時期に「一生涯、食べることに困らないように」との願いを込めて真似をさせる儀式である。　出展:「冠婚葬祭・暮らしのマナー事典」日本文芸社(紹介引用)

本の紹介

⑫

⑬

⑭

⑫T72609450-321　華人形 お喰い初め揃
⑬T72610450-321　兜 お喰い初め揃
⑭T72611450-321　赤鯛 お喰い初め揃

各 **4,725円** (本体価格4,500円)
(瀬戸焼・山中塗) 化粧箱 ① (1106)

美と食の追求

「うまいものを食べて、暮らしたい」それは、幼い頃の魯山人の言葉です。美食好きは、多大なエネルギーと美的感覚を研ぎすまして、自ら美味しいものを求めて作り、器に盛り、食し、人に供しました。魯山人主催の美食倶楽部、星岡茶寮では自ら美食を愉しむための器を作り上げます。その自由で奔放な魯山人の魅力をかたりべ魯文氏に監修していただき写しの器に再現してみました。

北大路魯山人

L-1024-341300
魯山人写しの器
五様カップ揃
3,150円
(本体価格3,000円)
(美濃焼) 径5.8×6.1㎝
木箱 (15.2×21.3×7.6㎝)
梱24入 (0218)

石井 秀代 (いしい ひでよ)
オリーブオイル
ソムリエ
プロデュース

有田のパスタ皿 Cerchio誕生!!

スパゲッティ、リングイーネ、ブカティーニ、フェットチーネ、ペンネ、etc...パスタと言っても麺の種類は数多い。そんなパスタをより美味しくいただきたい。という思いから有田ならではの形、デザインにこだわった結果、ワンランク上のパスタ皿がここに誕生しました。カジュアルだけどARITAのデザインを加えることで本物の価値「カジュアルリッチ」をも感じられる器に…。 石井秀代プロデュース。

すくい易く、ハネ防止にもなるリムライン

フォークやスプーン、お箸などが使い易く、広く使えて盛り栄えのするフラットライン

表と裏を合せ持つメビウスの輪のように、有と無の二つの側面を持つ「メビウム・リム」。

電子レンジ 食洗機OK

ヤマト陶磁器様
T87974260-329
カサーレ パスタ皿 チェルキオ
2,730円 (本体価格2,600円)

電子レンジ 食洗機OK

ヤマト陶磁器様
T87978280-329
トマト パスタ皿 チェルキオ
2,940円 (本体価格2,800円)

DENPEI
伝平窯 江戸時代より鍋島藩のもと、有田泉山で飯碗、料亭、旅館などの業務用を中心に創作を行い1990年代より当代池田和史が"柔らかい"磁器を展開。新たな食文化への模索&提案を続けています。

TASEI
田清窯 美しく心に映える器創り。時には華やかに、時には涼しげに。人と人との出会いに数多くの楽しさと彩りを添えてきました。暮らしの形が変わっても、器の心は変わりません。伝統を守り新しき時代へ。

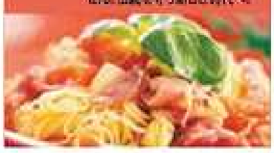

一客箱入 (有田焼) 22.5×19×高4.5㎝ 色ダン (23.5×20×H4.8㎝) ① 梱30入 (2101)

OLIVITA

健康と美容にとっても良い
オリーブオイルを食卓の中へ。

ヤマト陶磁器様
T72037200-329 一客箱入
フィレンツェ (ゴールド) オリビータ
2,100円 (本体価格2,000円)
(有田焼) 14.2×12.3×2.8㎝
トムソン (12.9×12.9×3.2㎝) ①
梱50入 ▲(2101)

- ●スタッキングが良く収納性が良い
- ●レリーフの段々が分離の目安になり、使いやすい
- ●食卓に丁度良いサイズで使いやすい
- ●平型だから洗いやすく、清潔
- ●電子レンジにも対応

エキストラバージンオイルとは?
化学薬品の使用や加熱処理などを一切行わないで、オリーブの果実から作られる純粋なオイルで、その中でも酸度が1%以下の物がエクストラバージンオリーブオイルです。酸化した油を体外に排出してくれるから美容と健康にいいんです。

石井秀代のかんたんドレッシングレシピ

【ピンチモニオ】

材料
エキストラバージンオリーブオイル ………………大さじ3
※オイルは味に青みがあるものがよい
美味しい塩…………小さじ1

作り方
この2つを器に注ぎ、温野菜、生野菜や、お肉、パンなどにつけていただきます。良質な油を選ぶと酸化した油を体外に排出してくれます。

WARMBIZで うちエコ!
イエナカってしあわせ。

豊かな食卓に願いをこめて。陶器で彩る食卓!

ぜ~んぶ ひとりで きれいに 食べれるもん!

心を込めて作った食事を、子どもがぜんぶきれいに食べてくれたら嬉しいですよね。食を通じて生きる力が育つ、
食育・料理研究家 坂本廣子先生監修「子どものための本物食器」。小さなお子さんでも扱いやすく工夫されたデザインです。

- ・ひとりで食べられる
- ・気持ちよく食べきれる
- ・余分な力を入れないで姿勢よく食べられる
- ・シンプルできれいなデザイン
- ・随所にこだわりの機能性

子どもたちが健やかに成長していくためには、適切な運動、十分な休養・睡眠、そして調和のとれた食事が大切です。
日本陶彩は「早ね、早おき、朝ごはん全国キャンペーン」に参加しています。

日本の食料自給率向上に向けた国民運動FOOD ACTION NIPPON
現在、日本の食料自給率は41%(カロリーベース)。主要先進国のなかで最低水準です。近い将来、世界的な食料問題の深刻化が懸念されている今、未来の子どもたちがずっと安心して食べていけるようにアクションを始めましょう。
日本陶彩は、FOOD ACTION NIPPONの推進パートナーです。

食育・お料理研究家
坂本 廣子さん

プロフィール
「台所は社会の縮図」として食育、介護、防災、食の村おこしなど、広く問題解決に取り組む社会派料理研究家。幼児期からの食育を30年以上前から提唱し、日本の食育実践のさきがけであるNHK教育テレビ「ひとりでできるもん」の生みの親でもある。教育分野ではハンズオン(体感)教育を行い、教材開発や子供の体感料理教室「キッズ・キッチン」を主宰している。また阪神淡路大震災で被災し、その経験から台所からの頑張らない防災を紹介。食コンサルタントとして製造、流通、レシピほか、広い視野で活躍中。

① T71060130-172 坂本廣子 食育食器 カレー皿
1,365円(本体価格1,300円) 径18㎝

② T71059065-172 坂本廣子 食育食器 小皿
683円(本体価格650円) 径10㎝

③ T71058060-172 坂本廣子 食育食器 小鉢
630円(本体価格600円) 径5㎝

④ T71056250-172 坂本廣子 食育食器 ランチプレート
2,625円(本体価格2,500円) 長径26㎝

⑤ T71061065-172 坂本廣子 食育食器 湯呑
683円(本体価格650円) 径7.5㎝

⑥ T71062070-172 坂本廣子 食育食器 飯碗
735円(本体価格700円) 径8.8㎝

⑦ T71057130-172 坂本廣子 食育食器 楕円皿
1,365円(本体価格1,300円) 長径19㎝ 大栄製陶様

大栄製陶様
T88959300-333 坂本廣子 カレー&パスタセット
3,150円 (本体価格3,000円) 径8.8㎝ 化粧箱 ①

大栄製陶様
T88958500-333 坂本廣子 お食い初め
5,250円 (本体価格5,000円) 径8.8㎝ 化粧箱 ①

坂本廣子さんが著した「キッズ・キッチン(かもがわ出版)」を始め、「五感で学ぶ食育実践レシピ(かもがわ出版)」「朝ごはんをつくろう!(偕成社)」には、「つくる」ことからの食育の実践をお勧めしています。ぜひ、書店でお手にとってはいかがですか?

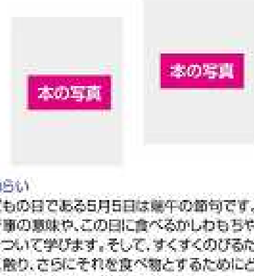

●ねらい
子どもの日である5月5日は端午の節句です。この行事の意味や、この日に食べるかしわもちやちまきついて学びます。そして、すくすくのびるたけのこ飾り、さらにそれを食べ物とするためにどんなことをするのか、具体的に体験します。

2013.01.22

For You ギフトに最適!!

桜は日本の象徴。その明るいピンクは春の陽気さと共に、心を和やかにします。「白雲」ギフトは幸せを呼ぶ四つ葉のクローバーのタネ付き。おひとつずつの単品でもおもとめになれます。

Pink's Magic

春は桜色

桃桜の色をテーブルでも楽しみたい。

春の香りからイメージするのは、桜のピンク色。
笑顔が集まるテーブルは
私たちのとっても大切な場所のひとつ。
向かい合い、語り合い、
大好きなうつわでおもてなしを愉しむ。

Voice!

「桜の日」

日本を代表する花「さくら」への関心をたかめ、花と緑の豊かな国づくりを推進しようと、日本さくらの会が制定しました。

3月27日

H16139200-303　白雲ざくら 組湯呑
2,100円（本体価格2,000円）
（美濃焼）7.5×8cm　木箱（11×18×9cm）
梱20入（0107）

みんなでごはん

日本陶彩株式会社は農林水産省「めざましごはんキャンペーン」の趣旨に賛同し、その活動に参加しております。

H16140250-303　白雲ざくら 組茶碗
2,625円（本体価格2,500円）
（美濃焼）11.5×7cm　木箱（14×26×8cm）
梱16入（0107）

①M54224100-303112　釉裏銀彩 白銀花瓶(なつめ)
10,500円（本体価格10,000円）
（丸谷焼）梱8入 ●(3202)

②H15928250-303　新白雲ざくら ペアコップ
2,625円（本体価格2,500円）●(0107)　土

③H16114250-303　新白雲ざくら 盛鉢
2,625円（本体価格2,500円）●(0107)　土

④T72704200-303137　白雲ざくら 土瓶
2,100円（本体価格2,000円）①(0107)　土

⑤H16113300-303　新白雲ざくら 花びら銘々皿
3,150円（本体価格3,000円）●(0107)　土

⑥H15930380-303　新白雲ざくら 茶托付湯呑揃
3,990円（本体価格3,800円）●(0107)　土

⑦H15931250-303158　新白雲ざくら 一客碗皿(赤)
2,625円（本体価格2,500円）(0107)　土
一客箱入

⑧H15934200-803158
新白雲ざくら ゆったり碗(青)
2,100円（本体価格2,000円）
(0107)　土　一客箱入

⑨J0362-303098　八重桜
1,029円（本体価格980円）
⑫●▲(◆8760)

Hit!

H16186250-303150
白雲ざくら ペアたっぷり碗
2,625円（本体価格2,500円）
皿径14.5cm　紙箱（16.5×32×8.5cm）
梱16入 ●(0107)

H13155350-303
白雲ざくら 楕円小鉢揃
3,675円（本体価格3,500円）
長径16cm・5個　紙箱（17×26.5×10cm）
梱12入 ●(0107)

H10214500-303137
白雲ざくら 茶器揃
5,250円（本体価格5,000円）
（美濃焼）碗径9.5cm・5個＋土瓶
紙箱（24×22.5×13cm）梱12入 ●(0107)

Hit!

H13157300-303137　Hit!
白雲ざくら 睦揃　3,150円（本体価格3,000円）
碗径11.5cm　紙箱（16.5×21×10cm）梱16入
●(0107)

マーク商品にはこちらをお入れしております。

白雲(はくうん)ギフトシリーズには「幸せ」を運ぶ"四ツ葉のクローバーのタネ"をセットしました!

四つ葉クローバー種付

日本赤十字社の活動資金への協力も行っている白雲(はくうん)のギフトシリーズは、命を象徴するオリジナル商品です。このシリーズに幸せを運ぶ、"四ツ葉のクローバーのタネ"がミックスされてる「タネ」をセットしました。幸せと希望への願いを込めて。

日本陶彩株式会社は、食卓を通じ家族の団欒が社会幸福の基礎となると信じ、特に「和」の精神は人間と人間とが支え合うことで、より豊かな生活を実現してきた我が国日本の伝統と考え、「和＝humanity」を将来へもつなげるために、日本赤十字社の「Together for humanity」精神に共鳴し、日本赤十字社愛知県支部との提携活動として、当社のオリジナル製品の販売個から拠出金等で日本赤十字社「社員」参加＝「活動資金への協力」をおこなうものとします。

日本赤十字社　人間を救うのは、人間だ。　Together for humanity

当社のオリジナル製品(H番号)のご購入は、日本赤十字社への活動資金への協力の一部となります。

日本赤十字社栞(しおり)付

■日本陶彩株式会社は、わが国の心豊かな食空間と生活文化の向上を目指すNPO法人「食空間コーディネート協会」の企業会員として活動すると共に、人が中心の豊かな「暮らし」のため日本赤十字社や日本障害者協議会の活動資金への支援活動をおこなっております。

日本赤十字社　わたしたちは日本赤十字社の活動を支援しています。

単品 Price　おひとつからでもお求めいただけます。

⑩T72695060	白雲ざくら たっぷり碗(青)	630円（本体価格600円）	③
⑪T72696060	白雲ざくら たっぷり碗(赤)	630円（本体価格600円）	③
⑫T72697070	白雲ざくら 飯茶碗(青)	735円（本体価格700円）	⑤
⑬T72698070	白雲ざくら 飯茶碗(赤)	735円（本体価格700円）	⑤
⑭T72699070	白雲ざくら 湯呑(青)	735円（本体価格700円）	③
⑮T72700070	白雲ざくら 湯呑(赤)	735円（本体価格700円）	③
⑯T72701060	白雲ざくら 取皿(青)	630円（本体価格600円）	⑤
⑰T72702060	白雲ざくら 取皿(赤)	630円（本体価格600円）	⑤
⑱T72703070	白雲ざくら 楕円小鉢	735円（本体価格700円）	⑤
⑲T72704200	白雲ざくら 土瓶	2,100円（本体価格2,000円）	①

※単品には"四ツ葉のクローバーのタネ"は付きません。　303137（美濃焼）(0107)　土

白雲(はくうん)　Voice!

玉手箱を開けたら、なかから白雲が出て、浦島太郎は、たちまちおじいさんになったとあります。これは、白雲が、これまで住んでいた常世、この場合は海のほうへと去る。そこで驚いて白雲を追いかけようとしたが、どうにもならず、浦島太郎は急激に老化してしまった。つまり、白雲とは、浦島太郎が人間世界でも不老不死でいられるようにする命そのものを象徴しています。

H10207350-303112　白雲ざくら 手付楕円鉢
3,675円（本体価格3,500円）
長径34cm　紙箱（36.5×22×7cm）
梱12入 ●(0107)　（美濃焼）(0107)　土

■日本陶彩は日本赤十字社「社員」参加＝「活動資金への協力」をおこなっています。　●イメージ撮影したシーン画像には撮影用備品も含まれております。　●商品を載せた敷き紙・POPは備品です。

真心のかけはし 陶彩　Your Smile on the Table

上品な色合いと
手作りのあたたかみ
心を和ませる
和モダンの「純」シリーズ。

「和 純 モダン」

日本製

オオニックス様
①T72139490-314 ロングエプロン(赤)ちりめん
②T72140490-314 ロングエプロン(黒)ストライプ
各 5,145円 (本体価格4,900円) 着丈105cm

オオニックス様
③T72141490-314 チュニックエプロン(赤)ちりめん
④T72142490-314 チュニックエプロン(黒)ストライプ
各 5,145円 (本体価格4,900円) 着丈89cm

①③ 無地部分 綿100% 柄部分 ポリエステル100% ②④ 綿100%

(日本製) (8800)▼

純 らせん 「作山窯」 人とモノと暮らしのなかに一期遭焼。

オオエックス様
⑤●15846150-312 純 豆絞りランチョンマット(紺)
1,575円 (本体価格1,500円) (8800) New! Voice!

オオエックス様
⑥●15846100-312 純 かやお手ふき 色かさね(あおに)草色/青磁
⑦●15846100-312 純 かやお手ふき 色かさね(うめがさね)ぼたん/桜
⑧●15846100-312 純 かやお手ふき 色かさね(はなすすき)藍/踊
各 1,050円 (本体価格1,000円) (8800) New! Voice!

⑨H15998350-312 純 らせん ペアフリーカップ
3,675円 (本体価格3,500円) (美濃焼) (0202) 土 Voice!

⑩H15997660-312 純 らせん 膳揃
6,930円 (本体価格6,600円) (美濃焼) (0202) 土 Voice!

⑪GA0039(PP)-312058 クレマチス 小枝
609円 (本体価格580円) (8760)

<暮らしの品々>
家族があったかい食卓がいい

純 すずかぜ 「東原窯」

伝統と新しさが巧みに調和一波佐見焼。

「東原窯」は、アットホームな工房で楽しさをもって作陶しております。鮮やかな色使いがお得意、使って楽しんでいただくよう作りました。

(波佐見焼(東原窯)) (2216)

⑫T88932150-311 純 すずかぜ コップ(青)
⑬T88933150-311 純 すずかぜ コップ(赤)
⑭T88934150-311 純 すずかぜ 飯碗(青)
⑮T88935150-311 純 すずかぜ 飯碗(赤)
各 1,575円 (本体価格1,500円) 径7.1cm トムソン ③ 梱100入

⑯H16188670-311
純 すずかぜ 膳揃(日赤しおり付き)
7,035円 (本体価格6,700円)
飯碗(大・小) コップ(大・小)
化粧箱 (21.3×26.5×8.9cm) ① 梱16入

⑰H16187350-311
純 すずかぜ 組湯呑(日赤しおり付き)

⑱H16188350-311
純 すずかぜ 組飯碗(日赤しおり付き)
各 1,575円 (本体価格1,500円)
飯碗(大・小) コップ(大・小)
化粧箱 (21.3×26.5×8.9cm) ① 梱16入

⑯⑰⑱は、お客様の「温かいお気持ち」を日本赤十字社を通じて、お届けいたします。(こちらの「しおり」をお入れします)

日本陶彩株式会社は、食卓を通じ家族の絆が社会幸福の基礎となると信じ、特に「和」の精神は人間と人間とが支え合うことで、より豊かな生活を実現してきた我が国日本の伝統と考え、「和=humanity」を将来へもつなげるために、日本赤十字社の「Together for humanity」精神に共鳴し、日本赤十字社愛知県支部との連携活動として、当社のオリジナル製品の販売額から拠出金額で日本赤十字社「社員」参加=「活動資金への協力」をおこなうものとします。

日本赤十字社

心があるから衣も映える

「純」=「能楽」は極限まで不要を削り落すことで、核心(素)の様式美を生み出します。

私たちがまとっている衣服はそのときどきの流行や生活で変わってまいりました。しかし、お似合いの衣服とは何でしょうか?やはりそれは「心」が時代に融合してこそ、新しい衣服が自分のものになるのではないでしょうか?生活の様式は変わり、新しい技術も開発されてまいります。それらの新しい衣服をまとっても、「自分」は変わらない。私は「純粋」そのもの。そんな気持ちで、新しい衣服をまといたい。時代にそった、新しい生活様式にそった「要望」には応えていく。伝統を基としつつも、新しさは自分のものにしていく。そんな気遣いがある商品になりたいと思います。

※材質 綿100% (日本製) (8800)

純 豆絞り コースター
⑲T88936050-311 赤
⑳T88937050-311 緑
㉑T88938050-311 紺
New! Voice!
各 525円 (本体価格500円)
10×10cm 箱なし ⑤ 梱入数設定なし入

純 豆絞り ティーマット
㉒T88939095-311 赤
㉓T88940095-311 緑
㉔T88941095-311 紺
New! Voice!
各 998円 (本体価格950円)
25×16cm 箱なし ③ 梱入数設定なし入

純 豆絞り ランチョンマット
㉕T88942150-311 赤
㉖T88943150-311 緑
㉗T88944150-311 紺
New! Voice!
各 1,575円 (本体価格1,500円)
40×26cm 箱なし ③ 梱入数設定なし入

●イメージ撮影したシーン画像には撮影用備品も含まれております。 ●商品を載せた敷き紙・POPは備品です。
■日本陶彩は日本赤十字社「社員」参加=「活動資金への協力」をおこなっています。

7月10日は、京都千本釈迦堂で、日常の必需品である茶わんなどの「せともの」類に感謝の意を捧げ供養会を催されます。

「和モダン」

純

日本製

素は基であるから、常に新鮮

「素」は不要な飾りをそぎ落とした魂そのものです。私たちは、時代や周囲の環境に左右されることにより「変化」しつつも、その「魂」は変わらず生き続いています。この「素」は、外観をそのように変化しつつも、その魂が変わらないので、常に「新しさ」を示すことができます。論語に、「礼はこれ和を以って貴しとなす」とあります。「礼」とは現代の「礼儀」よりももっと広い意味を持って、法や規範など社会一般のルールを指しました。このルールをそのときどきの「生活の流行」ととらえてもいいでしょう。しかしこの「礼」も「和」が大切だと言っている。「和」とは「やわらかなこむこころ」。そんな気持ちが伝わる商品になりたいと思います。

現代の暮らしにも粋で品よくマッチする「和モダン」テイストを取り入れたい。

純 フォトフレーム (日本製) ① (8800)▼

①T72147230-313 2連(小)W
2,415円 (本体価格2,300円)
17.5×9.5×1.5cm

②T72148230-313 2連(小)RD
2,415円 (本体価格2,300円)
17.5×9.5×1.5cm

③T72149230-313 2連(小)BL
2,415円 (本体価格2,300円)
17.5×9.5×1.5cm

④T72150250-313 2連(大)W
2,625円 (本体価格2,500円)
22×12×1.5cm

⑤T72151250-313 2連(大)RD
2,625円 (本体価格2,500円)
22×12×1.5cm

⑥T72152250-313 2連(大)BL
2,625円 (本体価格2,500円)
22×12×1.5cm

⑦T72145290-313 四角(W)
3,045円 (本体価格2,900円)
16.5×16×1.5cm

⑧T72146290-313 長角(RD)
3,045円 (本体価格2,900円)
21×13×1.5cm

⑨T72153330-313 3連 RD
3,465円 (本体価格3,300円)
28.5×11×1.5cm オオエックス様

<暮らしの品々>
家族があったかい食卓がいい
日常の美

「ジャパン・アズ・ナンバーワン」

「食は文化なり」と申しますから、和食でおもてなしをするのが一番なのですが、食べ慣れないお刺身やお醤油味では十分に楽しんでいただけないような気がします。一応は、デリーシャスと社交辞令で言ってはくれますが、ほとんど残してしまう事が度々ありましたから。できるだけ彼らの食生活に馴じじみのある物を中心に、一、二品日本風の料理を取り合わせたメニューで、日本の器を使ってお出しするようにしています。

出典:『テーブルのおしゃべり』落合なお子著
東京書籍株式会社(引用紹介)

本の紹介

オオツヤ・シーアンドエス様
⑫G7054(P)-311054
ワイルドベリーリーフ(P)
567円 (本体価格540円) (8760)

北陸物産事務
⑬M54226500-311 釉裏銀彩 白銀花瓶(丸)
5,250円 (本体価格5,000円) (3202) Voice!

長谷川商店
⑭●15846670-311 純 すずかぜ 睦揃
7,035円 (本体価格6,700円) (2216) New! Voice!

オオエックス様
⑮T72146290-311 純 フォトフレーム 長角(RD)
3,045円 (本体価格2,900円) (8800) Voice!

オオエックス様
⑯T15846230-311 純 フォトフレーム 2連(小)BL
2,415円 (本体価格2,300円) (8800) Voice!

オオエックス様
⑰●15846095-311 純 豆絞りティーマット(赤)
998円 (本体価格950円) (8800) New! Voice!

オオエックス様
⑱●15846095-311 純 豆絞りティーマット(緑)
998円 (本体価格950円) (8800) New! Voice!

純 かやお手ふき
オオエックス様
⑲T88945100-311
色かさね(あおに)草色/青磁

⑳T88946100-311
色かさね(うめがさね)ぼたん/桜

㉑T88947100-311
色かさね(はなすすき)藍/鶯

各 1,050円 (本体価格1,000円)
(日本製)●×●cm 塩ビケース ①
個入数設定なし入 (8800)

用の美

和をもって尊しとなす、伝統は今日性をもって革新しつつ継承されております。

<暮らしの品々> 家族があったかい食卓がいい

使い込むほどに少しづつ生まれてくる素朴な美しさ。日常生活の中で使われてきた昔ながらのざるや器は、風土に根ざした自然素材の優しさに包まれている。触れた瞬間に感じる手仕事のぬくもりは、現代の暮らしで忘れかけていたものを思い出させてくれる。いいものを長く使う。思想家、柳宗悦(やなぎ むねよし)が見いだした「民芸」。無名の職人による民衆工芸の美。貴族的な工芸美術と相対するもので、民衆が日常使う用器が民芸なのです。大正末期に見いだされた「実用的で良質な暮らしの必需品に美が宿る」という精神は現代の人々の心にも響く。日常に美あり。

日常の美

FOOD ACTION NIPPON

日本陶彩株式会社は「FOOD ACTION NIPPON」の趣旨に賛同し、その推進パートナーです。

●イメージ撮影したシーン画像には撮影用備品も含まれております。

ギフトに最適!!

女子会にちょっとしたプレゼントを。
プレゼント交換会もいいですね。

女子会 Girl's Talk

仲の良いみんなで集まれば
近況報告や懐かしい話と話題は尽きない。
オシャレなレストランもいいけど
こんな風にホームパーティ風で
おうち女子会はリラックスできて最高だね

①H15841300-178
グラデーション ペアカップ&ソーサー(PI) 碗径10.5×6.5cm 受皿径16×2cm
②H15839300-178
グラデーション ペアカップ&ソーサー(BR) 碗径10.5×6.5cm 受皿径16×2cm
③H15843300-178
グラデーション フリーカップセット(BR) カップ径7.5×7cm
④H15845300-178
グラデーション フリーカップセット(PI) カップ径7.5×7cm
各 3,150円 (本体価格3,000円)
(日本製) 日本赤十字社の「しおり」付き 梱16入 (0107)

⑤T88938035-178
ヒメフォーク 368円(本体価格350円) (日本製) ▲(8727)

Voice!
お客様の声で、改善いたしました!
陶彩

Design Gift

gradation

By MARUYAMA YOKO

贈る方へのメッセージをカラーに込めたギフトです。
食卓のシーンに合わせグラデーションを楽しめます。

ティータイムに、お食事の小鉢として、デザートカップにとさまざまなシーンでテーブルを彩ります。グラデーションカラーで、何気ないシーンもリズムのある食卓が広がります。

〈Design Gift グラデーション〉同色系のペアセットです。 Voice!

①H15839300-107　ペアカップ&ソーサー(BR)
②H15838300-107　ペアカップ&ソーサー(GR)
③H15841300-107　ペアカップ&ソーサー(PI)
④H15840300-107　ペアカップ&ソーサー(BL)

各 3,150円 (本体価格3,000円)
碗径10.5×6.5cm 受皿径16×2cm
日本赤十字社紹介「しおり」付き
(日本製) 梱16入 (0107)

〈Design Gift グラデーション〉 Voice!
同色系の5個セットです。

⑤H15844300-107　フリーカップセット(BL)
⑥H15845300-107　フリーカップセット(PI)
⑦H15843300-107　フリーカップセット(BR)
⑧H15842300-107　フリーカップセット(GR)

各 3,150円 (本体価格3,000円)
(日本製) カップ径7.5×7cm
日本赤十字社紹介「しおり」付き
梱16入 (0107)

2013.01.22

For You ギフトに最適!!

Voice!
お客様の声で、改善いたしました!
陶彩

新生活

New Life

カップルでの新生活はウキウキした気持ちがそのまま食卓に表れます。お好みの新生活がスタートできるよう、カラフルな5種類のシリーズを創りました。ギフトにもできるお箱入りもございます。

お茶で健康

いつまでも健康でいて欲しいご両親に、
身体に良い「深蒸しのお茶」を
飲んでもらいませんか？

ためして、お茶パワー「深蒸し茶に話題集中!!」

「深蒸し」その蒸し時間を通常よりも長く蒸すことでお茶の細胞を破壊し、少々の粉茶化を進めたもの。βカロチン・ビタミンE・クロロフィルが含まれるとして血圧抑制・抗酸化作用・動脈硬化の予防等、様々な健康効果があるとされています。

＜深蒸し茶に合う急須とは＞
煎茶・茎茶等に比べ茶葉が細かい為、茶こしは細かなものが良いと思われますが、「深蒸し」の売りの一つはその粉状になった成分をいっしょに飲みましょう！という趣旨もあります。従ってあまり細かな茶こしを使う必要性はありません。むしろ「渋み」の成分が出やすい為、常滑焼の急須を使用するというのは、利に叶っています。そして、常滑の朱泥土は、鉄分を多く含む赤土でおよそ1100℃という焼成温度で焼き上げることで「土が呼吸する」状態を作っています。

深蒸し茶とは？ 普通のお茶より2～3倍長い時間蒸気で蒸します。

今話題の すり鉢茶で美味しく健康に!

人気のテレビ番組で紹介された健康長寿の静岡県掛川市に習って、すり鉢茶で健康になりましょう!

茶葉をすりおろす事で
深蒸し茶と同等の
栄養効果が期待できます!

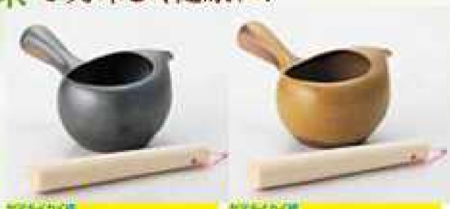

T72031240-312 明世黒 擂り鉢急須 えむ網
T72020240-312 イラボ 擂り鉢急須 えむ網
各 2,520円（本体価格2,400円） （常滑焼）320cc ダンボール ① (3603) 土

有田の急須

（有田焼）色ダン(16×14.8×9.5㎝) ① (2103)

①T72339420-311 ブロンズ
4,410円（本体価格4,200円）
径10.5×高さ10㎝ 最大長さ18.5㎝

②T72340450-311 黒銀市松
4,725円（本体価格4,500円）
径10.5×高さ10㎝ 最大長さ18.5㎝

③T72337380-311 緑釉つた
3,990円（本体価格3,800円）
径10.5×高さ10㎝ 最大長さ18.5㎝

④T72335380-311 黄釉独楽筋
3,990円（本体価格3,800円）
径10.5×高さ10㎝ 最大長さ18.5㎝

⑤T72336380-311 細部銀
3,990円（本体価格3,800円）
径10.5×高さ10㎝ 最大長さ18.5㎝

⑥T72338400-311 SHABON
4,200円（本体価格4,000円）
径10.5×高さ10㎝ 最大長さ18.5㎝

緑茶、紅茶、ウーロン茶。それぞれ味わいが異なりますが、原料はすべて同じカメリア・シネンシスという植物の葉から作られています。

緑茶・烏龍茶・紅茶

緑茶（不発酵茶）	烏龍茶（半発酵茶）	紅茶（強発酵茶）
摘み取ったお茶の葉をすぐに蒸し、酵素の働きを抑える。その後、もみながら加熱して乾燥させる。	茶葉を日向などでしおれさせ、軽く発酵を進める。その後加熱して酵素の働きを止め、乾燥させる。	茶葉をしおれさせた後、押しつぶすようにもんで細胞を壊し、空気とよく触れさせて十分に発酵させる。

H16082120-308 北條作 焼〆野点揃
12,600円（本体価格12,000円）
（常滑焼）360ml トムソン ① (3601) 土

H16083150-308 北條作 黒変茶の間揃
15,750円（本体価格15,000円）
（常滑焼）急須:360cc 湯呑:φ8.5×高さ5.5㎝
紙箱（17.5×22.5×10.5㎝）① 梱12入 (3601) 土

H16084150-308 香臣作 大理石茶器揃
15,750円（本体価格15,000円）
（常滑焼）急須:360cc 湯呑:φ7.3×高さ8.5㎝
紙箱（23.5×23.5×10㎝）① 梱12入 (3601) 土

うまちゃ

① 梱40入 (0216) 土

⑪T87926400-311 焼〆HH新急須(大) 4,200円（本体価格4,000円）（瀬戸焼）370cc
⑫T87924350-311 焼〆HH新急須(小) 3,675円（本体価格3,500円）（瀬戸焼）270cc
⑬T87920330-311 粉引OH新急須(大) 3,465円（本体価格3,300円）（美濃焼）370cc
⑭T87916300-311 粉引OH新急須(小) 3,150円（本体価格3,000円）（美濃焼）270cc

筒型アミ

京都宇治茶 一番茶専門店
ほっこり庵

「心を注ぐ急須の日」

いつもお世話になっているお父さん、お母さん、子供たちに急須で美味しいお茶を注いであげて下さい。急須から注がれるあなたの「愛情」が家族の幸せを、絆を深めるのです。いつも元気で、笑顔のあふれる健康家族を願って。「ほっこり庵」が制定。

9月4日

ほっこり庵がお奨するお茶の入れ方（淹れ方）

1:2人分のお茶を美味しく入れるには、まず湯呑にお湯を入れ湯冷ましします。適温は80度です。湯温が低いほど甘味が引き立つのです。
2:大きめのスプーン（カレー用）で軽く1杯（約5g）急須に入れて下さいね。目検討でかまいませんよ♪少なめよりやや多い目が良いでしょう♪
3:湯呑で冷ましたお湯を急須に注ぎ約40～60秒蒸らします。急須にお湯を入れクルクル回される方もおられますが、なるべく回さないで静かに蒸らしましょう。
4:蒸らし終わると湯呑に注ぎます。この時、1つ1つ急須に注ぐのではなく味を均一にするように少しずつ交互に注いで下さいね♪急須内のお湯は全部出し切って下さい。最後の一滴に旨味が凝縮しています。また、二煎目が美味しく頂けます。

●イメージ撮影したシーン画像には撮影用備品も含まれております。

5月8日は、「世界赤十字社デー」です。国際赤十字の創始者アンリ・デュナンの誕生した日です。

ギフトに最適!!

春の陽気で周囲は新しい瑞々しい緑色でいっぱい。「白雲」ギフトは幸せを呼ぶ「緑」の四つ葉のクローバーのタネ付き。「緑」を基調にまたエプロンやテーブルトップとコーディネイトしたお茶碗もご用意しました。

新緑の風

爽やかな風と共に食卓を彩りたい。
笑顔が集まるテーブルは
私たちのとっても大切な場所のひとつ。
向かい合い、語り合い、
大好きなうつわでおもてなしを愉しむ。

新緑の風をテーブルに運び込む。

Voice! お客様の声で、改善いたしました! 陶彩

日本赤十字社の活動資金への協力も行っている白雲(はくうん)のギフトシリーズは、命を象徴するオリジナル商品です。このシリーズに幸せを運ぶ、"四ツ葉のクローバーのタネ"がミックスされてる「タネ」をセットしました。幸せと希望への願いを込めて。

日本陶彩株式会社は、食卓を通じ家族の団欒が社会幸福の基礎となると信じ、特に「和」の精神は人間と人間とが支え合うことで、より豊かな生活を実現してきた我が国日本の伝統と考え、「和＝humanity」を将来へもつなげるために、日本赤十字社の「Together for humanity」精神に共鳴し、日本赤十字社愛知県支部との提携活動として、当社のオリジナル製品の販売額から拠出金等で日本赤十字社「社員」参加＝「活動資金への協力」をおこなうものとします。

日本赤十字社 人間を救うのは、人間だ。

日本赤十字社栞(しおり)付

「食と野菜ソムリエの日」

野菜や果物のある豊かな食生活を提起する日として、日本ベジタブル&フルーツマイスター協会(2010年4月に日本野菜ソムリエ協会に変更)が制定。野菜や果物の魅力を伝える人材(野菜ソムリエなど)を通じて、食を楽しむ社会の実現をアピールし、食事に関して考え、家族と食事をする日になどがその目的とのこと。

4月9日

①G7054(P)-305054 ワイルドベリーリーフ(P)
567円 (本体価格540円) ▲(◆8760)

Voice! ②H16214350-305 白雲クローバー 銘々皿
3,675円 (本体価格3,500円) ●(0107) 土

Voice! ③H16213350-305112 白雲クローバー 楕円小鉢揃
3,675円 (本体価格3,500円) ●(0107) 土

Voice! ④H16215380-305 白雲クローバー 角盛鉢
3,990円 (本体価格3,800円) ●(0107) 土

Voice! ⑤H15938200-305112 白雲クローバー ゆったり碗
2,100円 (本体価格2,000円) ●(0107) 土

Voice! New! ⑥T88943150-305114 純 豆絞りランチョンマット(緑)
1,575円 (本体価格1,500円) ⑤ (8800)

H16316250-306 Voice! New!
ベリーグリーン ペア焼酎グラス
2,625円 (本体価格2,500円)
(日本製) 口径8.3×高さ13cm 紙箱 (17.5×14×8.5cm)
梱16入 (0122) ガラス

H16317350-306 Voice! New!
ベリーグリーン 取分皿揃
3,675円 (本体価格3,500円)
(日本製) 大皿:辺22.5×高さ2cm 小皿:辺12×高さ1cm
紙箱 (23.5×23.5×4.5cm) 梱16入 (0122) ガラス

H16320300-306 Voice! New!
ベリーグリーン 冷茶碗揃
3,150円 (本体価格3,000円)
(日本製) 冷茶碗:径8cm 紙箱 (35×17×7.5cm)
梱12入 (0122) ガラス

上品な色合いと手作りのあたたかみ心を和ませる和モダンの「純」シリーズ。

「和 純 モダン」

日本製

「純粋な和」

FOOD ACTION NIPPON 日本陶彩株式会社は「FOOD ACTION NIPPON」の趣旨に賛同し、その推進パートナーです。

①T72139490-312114 ロングエプロン(赤)ちりめん
②T72140490-312114 ロングエプロン(黒)ストライプ
各 5,145円 (本体価格4,900円) 着丈105cm

③T72141490-312114 チュニックエプロン(赤)ちりめん
④T72142490-312114 チュニックエプロン(黒)ストライプ
各 5,145円 (本体価格4,900円) 着丈89cm

①③ 無地部分 綿100% 柄部分 ポリエステル100% ②④ 綿100%
(日本製) (8800)▼

純 らせん 「作山窯」 人とモノと暮らしのなかに一美濃焼。

⑤T88947100-312114 純 かやお手ふき 色かさね(はなすすき)藍/晒
⑥T88946100-312114 純 かやお手ふき 色かさね(うめがさね)ぼたん/桜
⑦T88945100-312114 純 かやお手ふき 色かさね(あおに)草色/青磁
各 1,050円 (本体価格1,000円) ① (8800) New! Voice!

⑧H15998350-312114 純 らせん ペアフリーカップ(日赤しおり付き)
3,675円 (本体価格3,500円) (美濃焼) (0202) 土 Voice!

⑨H15997660-312114 純 らせん 睦揃(日赤しおり付き)
6,930円 (本体価格6,600円) (美濃焼) ○(0202) 土 Voice!

⑩GA0039(PP)-311058 クレマチス 小枝
609円 (本体価格580円) (中国製) ⑫ ▲(◆8760)

㉖T88944150-312114 純 豆絞り ランチョンマット New! Voice!
1,575円 (本体価格1,500円) (日本製) 40×26cm 箱なし ⑤ (8800)

純 すずかぜ 「東原窯」

伝統と新しさが巧みに調和―波佐見焼。

「東原窯」は、アットホームな工房で楽しさをもって作陶しております。鮮やかな色使いがお得意、使って楽しんでいただくよう作りました。

(波佐見焼(東原窯)) (2216)

⑪T88932150-312114 純 すずかぜ コップ(青)
⑫T88933150-312114 純 すずかぜ コップ(赤)
⑬T88934150-312114 純 すずかぜ 飯碗(青)
⑭T88935150-312114 純 すずかぜ 飯碗(赤)
各 1,575円 (本体価格1,500円)
ダンボール③ 梱100入

⑮H16188670-312114
純 すずかぜ 睦揃(日赤しおり付き)
7,035円 (本体価格6,700円)
飯碗(大·小) コップ(大·小)
化粧箱 (23.5×26.2×10.2cm) 梱16入

⑯H16187350-312114
純 すずかぜ 組湯呑(日赤しおり付き)
コップ(大·小) 化粧箱 (12.0×19.2×9.8cm)

⑰H1688350-312114
純 すずかぜ 組飯碗(日赤しおり付き)
組飯碗 飯碗(大·小) 化粧箱 (13.2×25.6×9.2cm)
各 3,675円 (本体価格3,500円) 梱16入

⑧⑨⑮⑯⑰は、お客様の「温かいお気持ち」を日本赤十字社を通じて、お届けいたします。
(こちらの「しおり」をお入れします)

白雲クローバー

一客箱入 このマークは一客で贈り物にできるお箱にお入れしております。

(美濃焼) (0170) 土

⑦H15937250-305112
一客碗皿(1個箱入り)
2,625円
(本体価格2,500円) ●
径9×7cm 紙箱 梱20入

⑧H15938200-305112
ゆったり碗(1個箱入り)
2,100円
(本体価格2,000円) ●
径9.5×8.5cm 紙箱 梱20入

⑨H15939250-305112
食事セット(1個箱入り)
2,625円
(本体価格2,500円) ●
紙箱 梱20入

心があるから衣も映える

「純」＝「能楽」は極限まで不要を削り落すことで、核心(素)の様式美を生み出します。

私たちがまとっている衣服はそのときどきの流行や生活で変わってまいりました。しかし、お似合いの衣服とは何でしょうか?やはりそれは「心」が時代に融合してこそ、新しい衣服が自分のものになるのではないでしょうか?生活の様式は変わり、新しい技術も開発されてまいります。それらの新しい衣服をまとっても、「自分」は変わらない。私は「純粋」そのもの。そんな気持ちで、新しい衣服をまといたい。時代にそった、新しい生活様式にそった「要望」には応えていく。伝統を基としつつも、新しさは自分のものにしていく。そんな気遣いがある商品になりたいと思います。

※材質 麻100% (日本製) (8800)

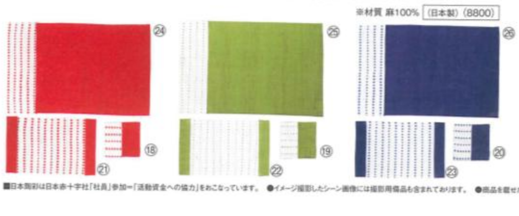

■日本陶彩株式会社は、わが国の心豊かな食空間と生活文化の向上を目指すNPO法人「食空間コーディネート協会」の企業会員として活動すると共に、人が中心の豊かな「暮らし」のため日本赤十字社や日本障害者協議会の活動資金への支援活動をおこなっております。

日本赤十字社

純 豆絞り コースター
⑱T88936050-312114 赤
⑲T88937050-312114 緑
⑳T88938050-312114 紺
New! Voice! 各 525円 (本体価格500円) 10×10cm 箱なし ⑩

純 豆絞り ティーマット
㉑T88939095-312114 赤
㉒T88940095-312114 緑
㉓T88941095-312114 紺
New! Voice! 各 998円 (本体価格950円) 25×16cm 箱なし ⑤

純 豆絞り ランチョンマット
㉔T88942150-312114 赤
㉕T88943150-312114 緑
㉖T88944150-312114 紺
New! Voice! 各 1,575円 (本体価格1,500円) 40×26cm 箱なし ⑤

■日本陶彩は日本赤十字社「社員」参加＝「活動資金への協力」をおこなっています。 ●イメージ撮影したシーン画像には撮影用備品も含まれております。 ●商品を載せた敷き紙・POPは備品です。

真心のかけはし 陶彩 Your Smile on the Table

2013 Spring & Summer Tohsai

Voice!

良質なうつわを贈る。

H19562300-343　白釉 ふたつの角皿
3,150円（本体価格3,000円）
（美濃焼）辺21.5㎝　木箱（23×23×8㎝）
梱16入　●(0107)

H19559300-343　釉変り 組鉢
3,150円（本体価格3,000円）
（美濃焼）長径23㎝　木箱（20.5×24.5×9.5㎝）
梱12入　●(0107)

H16171300-341　紅白 ペアセット
3,150円（本体価格3,000円）
（美濃焼）鉢長径17.5×13.5㎝ コップ:15×14㎝
木箱（15×19×13㎝）① 梱20入（0107）

気持ちに合わせた「のし」が選べます。

ギフトは気持ちも一緒に
届けるもの。
あなたの想いに合わせて
選べる「のし」先様の笑顔が
こぼれますね。

通常パッケージ
通常はベーシックなこのタイプのものになります。

か

選べる「のし」
「ありがとう」「ほんの気持ち」「おめでとう」の3種類のオリジナル「のし」もご用意してます。お好きなメッセージをお選びください。

やさしい気持ちになるAppreciation（感謝）

Appreciation…
本当の気持ちとして感謝をあらわすとき使われる言葉です。

陶彩オリジナルレシピ付

直火蓄熱
花陶板

お肉や野菜を焼いたりできるマルチなお皿。

陶板機能としては汁物の調理やじっくり加熱させる調理に向いています。遠赤外線効果により食材の旨味を逃さず芯からじっくりと火の通る調理がご家庭で楽しめます。直火はもちろん、電子レンジ電子レンジにも対応し蓄熱効果が高く、保温、保存効果抜群です。

H16035300-344　直火蓄熱 花陶板（黒）
3,150円（本体価格3,000円）
（万古焼）径27.5×3.7㎝　紙箱　梱10入（3305）

H16085300-342
孝彩窯 二釉 ペアフリーカップ
3,150円（本体価格3,000円）
（萩焼）径8.5×高さ10.7㎝ 容量約310cc
紙箱（12.5×19.1×9.4㎝）① 梱26入（3804）

「現実を忘れる」

「浅野陽」氏は「食と器と日本人（羊社、1997年初版）」で、次のようにおっしゃってます。
「職人さんが料理を作っている姿の中に、私は彼等の小宇宙を発見します。この人たちの小宇宙の中に入り込ませてもらって、一緒に楽しんでいるとき、時計の刻む現実の時を忘れています。」と、「小宇宙の発見」と名店を語ります。

●イメージ撮影したシーン画像には撮影用備品も含まれております。　●商品を載せた敷き紙・POPは備品です。
●オーブンの使用時は、取扱説明書にご注意ください。　●電子レンジの使用時は、取扱説明書にご注意ください。

Voice!

ファミリーで使えるギフトは、おもてなしにも大活躍。良質のうつわでお料理やお酒を楽しめば、会話も弾み明日への活力もみなぎってくるはずです。食は心への栄養でもあります。沢山の笑顔をエネルギーに変えて毎日健やかに暮らしたいものです。そんな想いを込めて、選びやすく人気のラインナップをセレクトしました。

大東製陶様
H16170300-342
萌え ペアボールセット
3,150円（本体価格3,000円）
（美濃焼）長径20×7.5㎝ 紙箱（26×26×11㎝）
カゴ·竹 ① 梱16入（0107）

大東製陶様
A16019300-344
絵変り 軽々飯茶碗揃
3,150円（本体価格3,000円）
（美濃焼） 径11×6㎝ 紙箱
梱16入（0107）

洪陶様
H16178230-342 むすび 組湯呑
大:6.7×8.7㎝ 小:6.3×8㎝
洪陶様
H16179230-342 むすび 組飯碗
大:12.3×5.4㎝ 小:11.7×5.2㎝
各 2,415円（本体価格2,300円）
（有田焼） 紙箱 梱30入（2203）

萩陶陶様
①H16160300-342 丸組湯呑 3,150円（本体価格3,000円）
8.7×8.8㎝ 7.2×8㎝ 化粧箱（12×18×9㎝）② 梱30入
萩陶陶様
②H16161300-342 組飯碗 3,150円（本体価格3,000円）
11.4×5.6㎝ 10.5×5.2㎝ 化粧箱（15×15×10㎝）② 梱40入
萩陶陶様
③H16162350-342 ペアフリーカップ 3,675円（本体価格3,500円）
8.5×12㎝ 化粧箱（20×14×9.5㎝）② 梱24入

大東製陶様
H16172250-342 釉変り 八客珍味揃
2,625円（本体価格2,500円）
（美濃焼） 径9.5×4.5㎝ 木箱（21×41.5×6㎝）
① 梱16入 ●（0107）

Big Hit!
A20002250-344 いろどり 八客珍味揃
2,625円（本体価格2,500円）
（美濃焼） 径11㎝ 木箱（35×35×5.5㎝）
梱12入 ●（0107）
大東製陶様

New!
まえじゅう漆器様
H16070280-342
J-Story 木質 菊皿 溜（風呂敷付）
2,940円（本体価格2,800円）
（山中塗） φ21×2㎝ 化粧箱（22×22×3.5㎝）
日本 ① 梱40入（3214）

New!
まえじゅう漆器様
H16071380-342
ひとえ 8.0園雅鉢 洗朱（風呂敷付）
3,990円（本体価格3,800円）
（山中塗） 24×24×7.3㎝ 化粧箱（25×25×8㎝）
日本 ① 梱24入（3214）

New!
ヤマ庄陶器様
H16080300-342 法人限定
手引き ぽってりカップペア
3,150円（本体価格3,000円）
（信楽焼） 径9.5×8㎝ 300ml 化粧箱
（10×21×9㎝） ① 梱24入（3405）

H15847300-344
陶悦窯 雅刷毛 ペアタンブラー
3,150円（本体価格3,000円）
（有田焼） 径9.3×14㎝ 化粧箱 梱20入 ●（2204）
西日本陶器様

Big Hit!
大東製陶様
H18148250-344
釉変り ビアーカップ
2,625円（本体価格2,500円）
（美濃焼） カップ径9㎝ 木箱（23×20.5×11.5㎝）
梱16入 ●（0107） 土

大東製陶様
H16169300-342
染付絵変り カレー&パスタ皿
3,150円（本体価格3,000円）
（美濃焼） 径21×5㎝ 紙箱（26×26×11㎝） カゴ·竹
① 梱8入 ●（0107）

陶彩

●商品を載せた敷き紙·POPは備品です。

12月3日は、「国際障害者デー」で、1982年国際連合総会において「障害者に関する世界行動計画」が採択されました。

あずま屋　清楚な器を粋な「あずま袋」で包んでお届けします。

「あずま袋」

あずま袋って、なかなかよくできているものだと感心しました。たたんでバッグに入れておいて、帰りにおだんご買ったりしたらさっと出して提げられる。和のものって、結びことで形ができて、融通がきく。ふろしきもきものもそうだけれど、まっすぐのものを形に合わせて巻いたり、結んだり、ほどくとまっすぐに戻る。だからきれいなのでしょうね。すーっとしているから。

出典:『きものバッグがはしい 下田直子のembroidery』下田直子著 文化出版局(引用紹介)

本の紹介

①GA0039(PP)-321058　クレマチス 小枝
609円（本体価格580円）〔8760〕

New! Voice! ②●16121250-321　あずま屋(彩園) 一客たっぷり椀 (P)
2,625円（本体価格2,500円）〔0107〕

New! Voice! ③●16116300-321　あずま屋(彩園) 盛鉢
3,150円（本体価格3,000円）〔0107〕

●イメージ撮影したシーン画像には撮影用備品も含まれております。

チャレンジ25

New!

Voice!

あずま袋付き

あずま袋は、使った後は
風呂敷と同じようにコンパクトに折り畳めます。
袋状のカタチになったことで、
通常の風呂敷より使い勝手が良く、
携帯しやすいです。

大東製陶産
H16119250-322　彩園 一客碗皿（P）
2,625円（本体価格2,500円）
（美濃焼）碗:径8.5×7cm 皿:長径15.5cm
紙箱（16.5×17×9cm）あずま袋小 梱36入（0107）

大東製陶産
H16120250-322　彩園 一客碗皿（B）
2,625円（本体価格2,500円）
（美濃焼）碗:径8.5×7cm 皿:長径15.5cm
紙箱（16.5×17×9cm）あずま袋小 梱36入（0107）

大東製陶産
H16121250-322　彩園 一客たっぷり碗（P）
2,625円（本体価格2,500円）
（美濃焼）碗:径9.5×6.5cm 皿:長径15.5cm
紙箱（16.5×17×9cm）あずま袋小 梱36入（0107）

大東製陶産
H16122250-322　彩園 一客たっぷり碗（B）
2,625円（本体価格2,500円）
（美濃焼）碗:径9.5×6.5cm 皿:長径15.5cm
紙箱 あずま袋小 梱36入（0107）

大東製陶産
H16118250-322　彩園 ペアマルチ碗
2,625円（本体価格2,500円）
（美濃焼）径10×7cm 紙箱 あずま袋小
梱16入（0107）

大東製陶産
H16124250-322　彩園 組湯呑
2,625円（本体価格2,500円）
（美濃焼）径7.5×9cm 紙箱 あずま袋小
梱20入（0107）

大東製陶産
H16117350-322　彩園 小皿揃
3,675円（本体価格3,500円）
（美濃焼）長径11.5×2cm
紙箱 あずま袋小 梱16入（0107）

大東製陶産
H16123300-322　彩園 組茶碗
3,150円（本体価格3,000円）
（美濃焼）径11.5×6cm
紙箱（12.5×24×7cm）あずま袋大 梱16入（0107）

大東製陶産
H16116300-322　彩園 盛鉢
3,150円（本体価格3,000円）
（美濃焼）長径19.5×7.5cm 桑箸:24cm
紙箱（19×19×9cm）あずま袋大・桑箸:中国製 梱16入（0107）

大東製陶産
H16125350-322　彩園 ペアビア
3,675円（本体価格3,500円）
（美濃焼）径8.5×12.5cm
紙箱（13.5×18×9.5cm）あずま袋大 梱16入（0107）

大東製陶産
H16115400-322　彩園 たっぷり湯呑揃
4,200円（本体価格4,000円）
（美濃焼）径9.5×6.5cm
紙箱 あずま袋大 梱12入（0107）